



GOBIERNO  
DE ESPAÑA

MINISTERIO  
DE EMPLEO  
Y SEGURIDAD SOCIAL



INSTITUTO NACIONAL  
DE SEGURIDAD E HIGIENE  
EN EL TRABAJO

# SINIESTRALIDAD LABORAL

abril 2014-marzo 2015

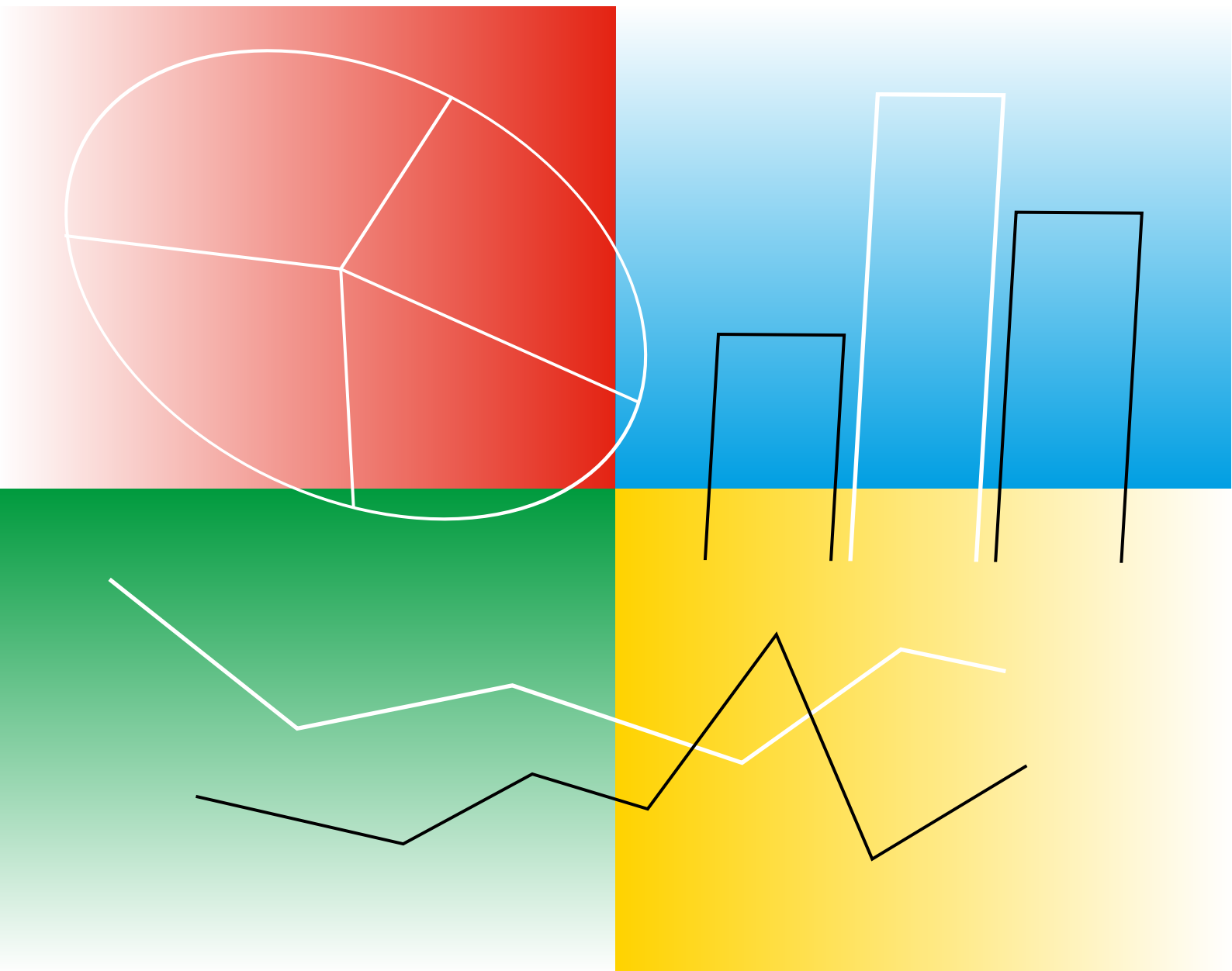

**Título:**

Siniestralidad laboral abril 2014-marzo 2015

**Fecha de elaboración:**

Junio 2015

**Autor:**

Instituto Nacional de Seguridad e Higiene en el Trabajo (INSHT)

**Elaborado por:**

Departamento de Investigación e Información  
Instituto Nacional de Seguridad e Higiene en el Trabajo (INSHT)

**Edita:**

Instituto Nacional de Seguridad e Higiene en el Trabajo (INSHT)  
C/ Torrelaguna, 73 - 28027 Madrid  
Tel. 91 363 41 00, fax 91 363 43 27  
[www.insht.es](http://www.insht.es)

**Composición:**

Servicio de Ediciones y Publicaciones del INSHT

**Edición:**

Madrid, junio 2015

**NIPO** (en línea): 272-15-044-3

**Hipervínculos:**

El INSHT no es responsable ni garantiza la exactitud de la información en los sitios web que no son de su propiedad. Asimismo la inclusión de un hipervínculo no implica aprobación por parte del INSHT del sitio web, del propietario del mismo o de cualquier contenido específico al que aquel redirija

Catálogo general de publicaciones oficiales:

<http://publicacionesoficiales.boe.es>

Catálogo de publicaciones del INSHT:

<http://www.insht.es/catalogopublicaciones/>





## ACCIDENTES DE TRABAJO CON BAJA EN JORNADA DE TRABAJO

### PERIODO INTERANUAL ABRIL 2014 – MARZO 2015

### COMPARADO CON ABRIL 2013 – MARZO 2014

#### 1.- METODOLOGÍA

El informe de evolución de la siniestralidad que el INSHT elabora **trimestralmente** se refiere a **períodos completos de doce meses**. De esta forma, analizando períodos temporales largos se compensan posibles fluctuaciones de los procedimientos administrativos que afectan al número de declaraciones de accidentes de trabajo y nada tienen que ver con modificaciones de las condiciones de trabajo. Ello también permite anular los efectos que sobre las cifras de determinados sectores de actividad pueden tener las variaciones estacionales de la actividad económica.

Los datos de accidentes de trabajo que se utilizan para elaborar este informe son los que se incluyen en la Estadística de Accidentes de Trabajo acumulada (datos de avance), publicación monográfica obtenida de fuentes administrativas. **Estos datos son provisionales y por tanto están sujetos a actualizaciones periódicas**. El dato definitivo consolidado es el que se publica de forma anual en el Anuario de Estadísticas del Ministerio de Empleo y Seguridad Social (MEYSS).

La población afiliada a la Seguridad Social con la contingencia de accidente de trabajo y enfermedad profesional cubierta está calculada con la media interanual de los afiliados a la Seguridad Social del Régimen General, Régimen Especial de la Minería del Carbón, Régimen Especial del Mar y, desde 2004, los trabajadores del Régimen Especial de Trabajadores Autónomos que voluntariamente han optado por la cobertura específica de contingencias profesionales. Desde enero de 2012 se incluyen dentro del Régimen General los trabajadores del Sistema Especial para Empleados de Hogar y los trabajadores en situación de actividad en el Sistema Especial para Trabajadores por Cuenta Ajena Agrarios, donde se integran los trabajadores del antiguo Régimen Especial Agrario (cuenta ajena). También desde 1 de enero de 2012 no se contabiliza dentro de la población cubierta en el Régimen General a los funcionarios públicos y otro personal de nuevo ingreso afectados por el artículo 20 del Real Decreto Ley 13/2010, de 3 de diciembre, debido a que la gestión de las contingencias profesionales de este colectivo se lleva a cabo a través de las mutualidades de funcionarios (MUFACE, ISFAS Y MUGEJU).



**A partir de la presente edición de junio de 2014 no se considera dentro de la población de referencia a los afiliados al Régimen Especial/Sistema Especial para Trabajadores por Cuenta Ajena Agrarios en situación de inactividad.**

Por este motivo se han recalculado las poblaciones de referencia del año 2012 y 2013, descontado dicho colectivo, para asegurar su comparabilidad con los años siguientes.

El análisis de la siniestralidad se realiza principalmente mediante el estudio del índice de incidencia (número de accidentes de trabajo por cada 100.000 trabajadores con las contingencias profesionales cubiertas) que permite relacionar el número de accidentes de trabajo con el número de trabajadores afiliados con las contingencias cubiertas, por lo que es un sistema más ajustado de seguimiento de la siniestralidad laboral que las cifras absolutas de accidentes de trabajo.



## 2.- INFORME DE SINIESTRALIDAD

### COMENTARIO GENERAL

El **índice de incidencia<sup>1</sup> de los accidentes de trabajo totales** sube un **0,3%**. Asimismo sube el **índice de incidencia de los accidentes de trabajo leves (0,4%)**, el de **accidentes de trabajo mortales no varía**, y se observa que **desciende el índice de los accidentes de trabajo graves (-7,3%)**.

### ÍNDICE DE INCIDENCIA DE LOS ACCIDENTES DE TRABAJO POR SECTOR

**Agrario:** el índice de incidencia total **no varía** respecto al periodo anterior considerado. El índice de incidencia de accidentes de trabajo **mortales aumenta** de forma considerable (**55,1%**) y el de **leves aumenta** ligeramente (**0,1%**). Se observa un **descenso** del índice de incidencia de accidentes de trabajo **graves (-13,2%)**.

**Industria:** el índice de incidencia total **aumenta** respecto al periodo anterior considerado (**0,8%**) señalando el **aumento** del índice de accidentes **leves (0,9%)**, sin embargo **descienden** el índice de incidencia de accidentes **mortales (-13,2%)**, y el de accidentes de trabajo **graves (-6,6%)**.

**Construcción:** el índice de incidencia total **aumenta** un (**4,3%**), debido fundamentalmente al **aumento** en el índice de incidencia de accidentes **leves** de un (**4,2%**). Se observa un **aumento** en el índice de incidencia de accidentes **graves (8,8%)**, y un **descenso** en **mortales** en un (**-2,0%**).

**Servicios:** el índice de incidencia **total no varía**. Se observa un ligero **aumento** en la incidencia de los accidentes **leves** del (0,1%) y una importante **disminución** en el índice de incidencia de accidentes **graves (-8,8%)** y **mortales (-4,8%)**.

---

<sup>1</sup>**Índice de incidencia:** nº de accidentes de trabajo por cada 100.000 trabajadores con las contingencias profesionales cubiertas.

Permite relacionar el número de accidentes de trabajo con el número de trabajadores afiliados con las contingencias cubiertas, por lo que es un sistema más ajustado de seguimiento de la siniestralidad laboral que las cifras absolutas de accidentes de trabajo.



## NÚMERO DE ACCIDENTES DE TRABAJO OCURRIDOS

El **número total de accidentes** registrados en el periodo comprendido entre abril de 2014 y marzo de 2015 supone un **aumento** de un **2,4%** con respecto al mismo periodo interanual anterior. Se produce un **aumento de la población trabajadora** con la contingencia por accidente de trabajo cubierta en los mismos periodos de referencia de un **2,1%**. **Aumenta** de forma global el número de accidentes **mortales** en un **2,8%** y **disminuye** el número de accidentes **graves** un **-5,1%**.

### *Por sectores de actividad*

**Agrario:** **disminuye (-1,0%)** el número de **accidentes de trabajo totales**, los accidentes de trabajo **mortales** aumentan (**53,1%**) mientras que los **graves** disminuyen (**-14,0%**). La población trabajadora con la contingencia por accidente de trabajo cubierta disminuye (**-0,9%**).

**Industria:** **aumenta el número de accidentes de trabajo totales (1,7%)**, descendiendo el número de accidentes de trabajo **mortales (-11,5%)** y los **graves (-5,9%)**. La población trabajadora con la contingencia por accidente de trabajo cubierta aumenta (**0,8%**).

**Construcción:** **aumenta el número de accidentes de trabajo totales (4,9%)**, aumentando a su vez, los accidentes **graves (9,6%)**, mientras que el número de los accidentes mortales desciende (**-1,4%**). Aumenta la población trabajadora en este sector (**0,6%**).

**Servicios:** **aumenta (2,7%)** el número de **accidentes de trabajo totales**, sin embargo disminuyen los accidentes **graves (-6,3%)** y los accidentes **mortales (-0,9%)**. La población afiliada con la contingencia cubierta en este sector aumenta (**2,6%**).



GOBIERNO  
DE ESPAÑA

MINISTERIO  
DE EMPLEO  
Y SEGURIDAD SOCIAL



INSTITUTO NACIONAL  
DE SEGURIDAD E HIGIENE  
EN EL TRABAJO

# ACCIDENTES DE TRABAJO, POBLACIÓN AFILIADA E ÍNDICES DE INCIDENCIA



VARIACIÓN DEL NÚMERO DE ACCIDENTES DE TRABAJO CON BAJA EN JORNADA DE TRABAJO Y LA POBLACIÓN AFILIADA
Periodo: abril 2014 - marzo 2015 respecto a abril 2013 - marzo 2014

Fuente 2013, 2014 y 2015: Avance de estadísticas de accidentes de trabajo, MEYSS.

Base del Índice: la media de la Población Afiliada a la Seguridad Social con la contingencia por AT cubierta

Índice de Incidencia = (Nº de Accidentes de Trabajo / Población Afiliada) x 100.000

Table with 7 columns: Sector, Número total de accidentes de trabajo, variación en % respecto periodo anterior, Población afiliada, variación en % respecto periodo anterior, Índice de incidencia, variación en % respecto periodo anterior. Rows include Agrario, Industria, Construcción, Servicios, and Total.

VARIACIÓN DE Nº ACCIDENTES TOTALES, POBLACIÓN AFILIADA E ÍNDICE DE INCIDENCIA (DIFERENCIA EN %)

Periodo: abril 2014 - marzo 2015 respecto a abril 2013 - marzo 2014

TOTAL NACIONAL

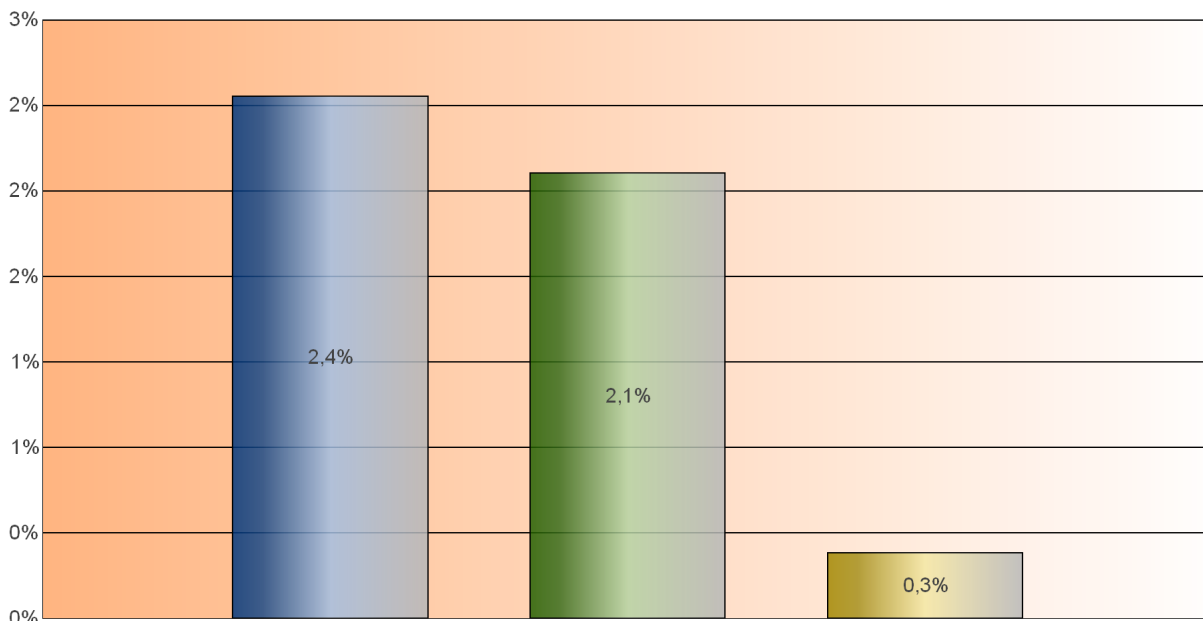

Legend for the bar chart: Variación del Nº Accidentes (blue), Variación de la Población (green), Variación del índice de incidencia (yellow).





VARIACIÓN EN PORCENTAJE DEL NÚMERO DE ACCIDENTES DE TRABAJO, LA POBLACIÓN AFILIADA Y LOS ÍNDICES DE INCIDENCIA POR SECTOR

Periodo: abril 2014 - marzo 2015 respecto a abril 2013 - marzo 2014

VARIACIÓN DEL Nº ACCIDENTES TOTALES, POBLACIÓN AFILIADA E ÍNDICE DE INCIDENCIA

AGRARIO

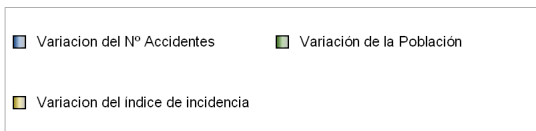
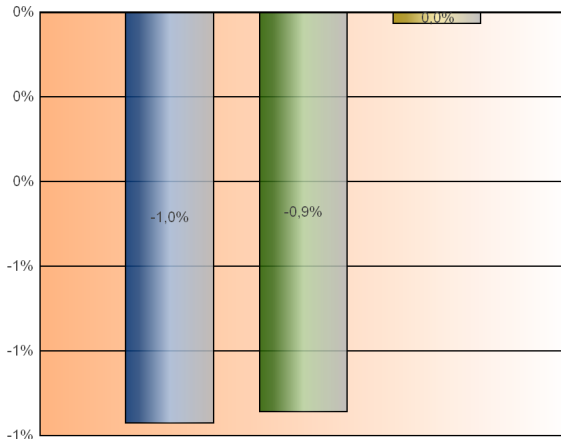

VARIACIÓN DEL Nº ACCIDENTES TOTALES, POBLACIÓN AFILIADA E ÍNDICE DE INCIDENCIA

CONSTRUCCIÓN

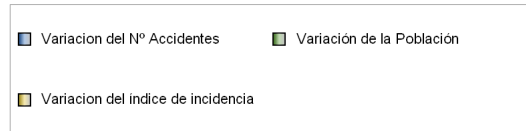
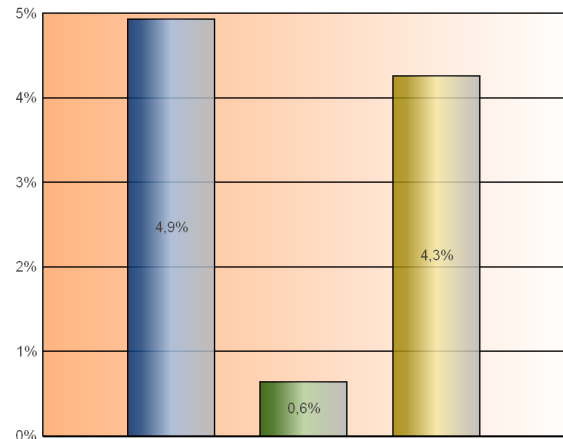

VARIACIÓN DEL Nº ACCIDENTES TOTALES, POBLACIÓN AFILIADA E ÍNDICE DE INCIDENCIA

INDUSTRIA

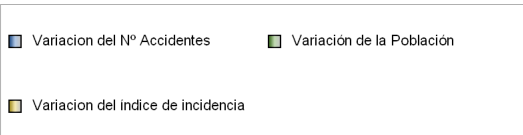
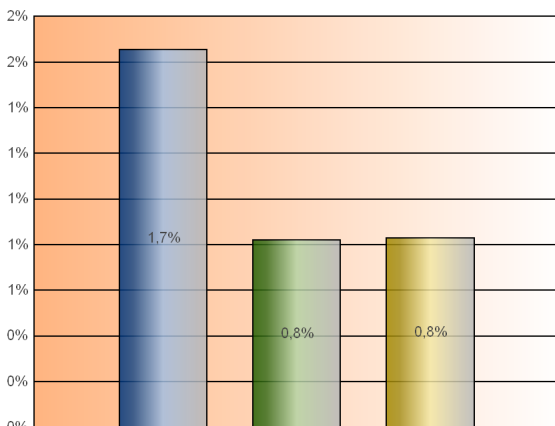

VARIACIÓN DEL Nº ACCIDENTES TOTALES, POBLACIÓN AFILIADA E ÍNDICE DE INCIDENCIA

SERVICIOS

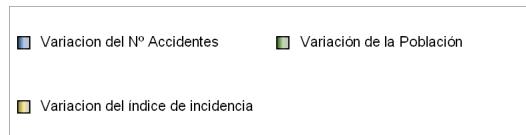
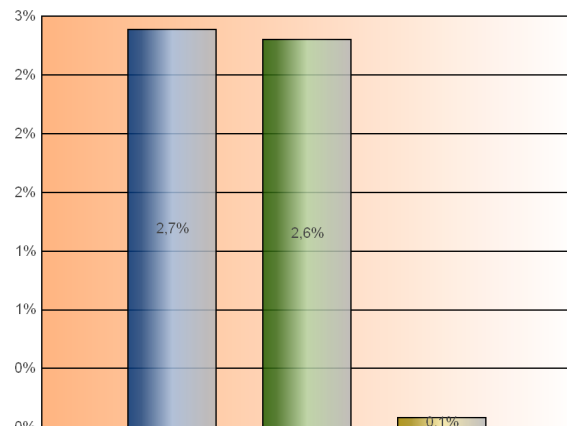

## ACCIDENTES DE TRABAJO POR SECTOR Y GRAVEDAD



**NÚMERO DE ACCIDENTES DE TRABAJO CON BAJA EN JORNADA DE TRABAJO, DISTRIBUCIÓN POR SECTOR Y GRAVEDAD**  
**Periodo: abril 2014 - marzo 2015 respecto a abril 2013 - marzo 2014**

Fuente 2013, 2014 y 2015: Avance de estadísticas de accidentes de trabajo, MEYSS.

Base del Índice: la media de la Población Afiliada a la Seguridad Social con la contingencia por AT cubierta

TOTAL NACIONAL										
	Nº ACCIDENTES DE TRABAJO LEVES	variación % respecto periodo anterior	Nº ACCIDENTES DE TRABAJO GRAVES	variación % respecto periodo anterior	Nº ACCIDENTES DE TRABAJO MORTALES	variación % respecto periodo anterior	Nº ACCIDENTES DE TRABAJO TOTALES	variación % respecto periodo anterior	POBLACIÓN AFILIADA	variación % respecto periodo anterior
Agrario	28.920	-0,8%	413	-14,0%	75	53,1%	29.408	-1,0%	620.142	-0,9%
Industria	84.984	1,7%	674	-5,9%	85	-11,5%	85.743	1,7%	1.831.316	0,8%
Construcción	41.718	4,9%	515	9,6%	69	-1,4%	42.302	4,9%	690.837	0,6%
Servicios	255.565	2,8%	1.539	-6,3%	215	-0,9%	257.319	2,7%	10.604.985	2,6%
<b>Total</b>	<b>411.187</b>	<b>2,5%</b>	<b>3.141</b>	<b>-5,1%</b>	<b>444</b>	<b>2,8%</b>	<b>414.772</b>	<b>2,4%</b>	<b>13.747.280</b>	<b>2,1%</b>

**VARIACIÓN DEL Nº ACCIDENTES TOTALES (DIFERENCIA EN %)**

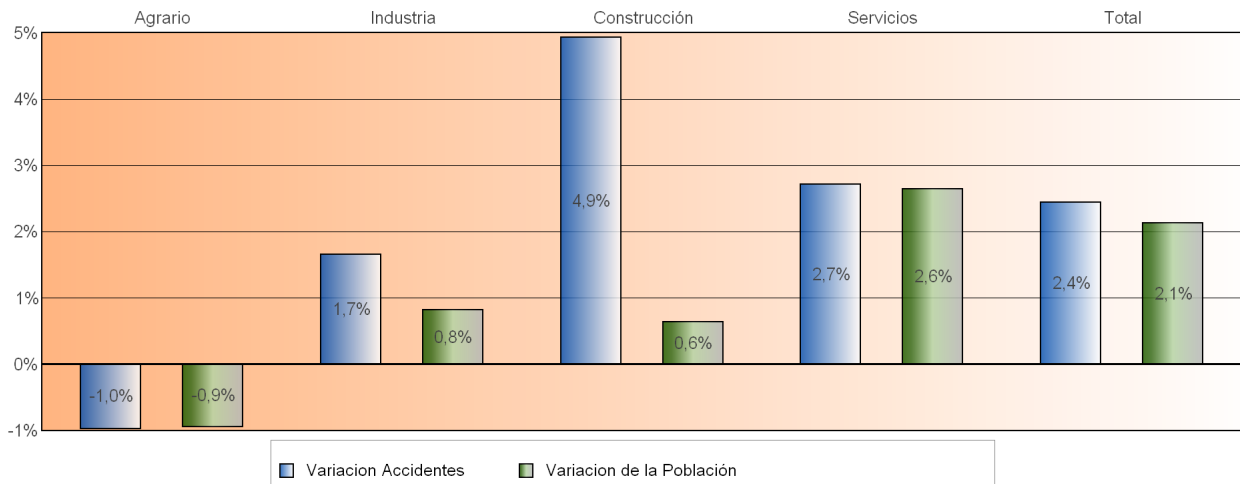

**VARIACIÓN DEL Nº ACCIDENTES MORTALES (DIFERENCIA EN %)**

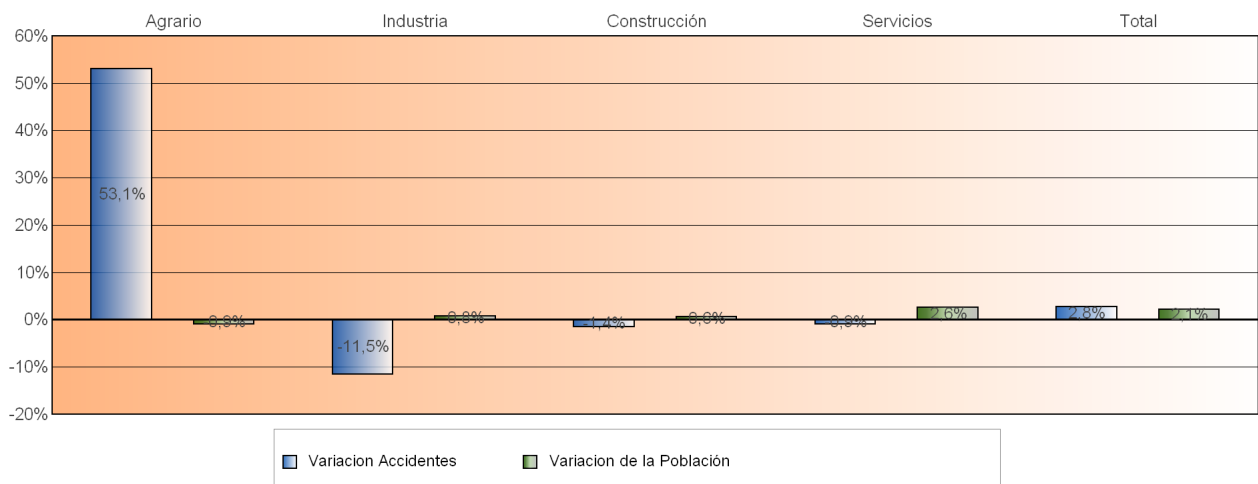



GOBIERNO  
DE ESPAÑA

MINISTERIO  
DE EMPLEO  
Y SEGURIDAD SOCIAL



INSTITUTO NACIONAL  
DE SEGURIDAD E HIGIENE  
EN EL TRABAJO

## ÍNDICES DE INCIDENCIA POR SECTOR Y GRAVEDAD



GOBIERNO DE ESPAÑA

MINISTERIO DE EMPLEO Y SEGURIDAD SOCIAL



INSTITUTO NACIONAL DE SEGURIDAD E HIGIENE EN EL TRABAJO

**ÍNDICE DE INCIDENCIA Y NÚMERO DE ACCIDENTES DE TRABAJO CON BAJA EN JORNADA DE TRABAJO**  
 Periodo: abril 2014 - marzo 2015 respecto a abril 2013 - marzo 2014

Fuente 2013, 2014 y 2015: Avance de estadísticas de accidentes de trabajo, MEYSS.

Base del Índice: la media de la Población Afiliada a la Seguridad Social con la contingencia por AT cubierta

Índice de Incidencia = (Nº de Accidentes de Trabajo / Población Afiliada) x 100.000

TOTAL NACIONAL							
	NÚMERO DE ACCIDENTES DE TRABAJO LEVES	NÚMERO DE ACCIDENTES DE TRABAJO GRAVES	NÚMERO DE ACCIDENTES DE TRABAJO MORTALES	NÚMERO TOTAL DE ACCIDENTES DE TRABAJO	POBLACIÓN AFILIADA	ÍNDICE DE INCIDENCIA	variación en % respecto periodo anterior
Agrario	28.920	413	75	29.408	620.142	4.742	-0,0%
Industria	84.984	674	85	85.743	1.831.316	4.682	0,8%
Construcción	41.718	515	69	42.302	690.837	6.123	4,3%
Servicios	255.565	1.539	215	257.319	10.604.985	2.426	0,1%
<b>Total</b>	<b>411.187</b>	<b>3.141</b>	<b>444</b>	<b>414.772</b>	<b>13.747.280</b>	<b>3.017</b>	<b>0,3%</b>

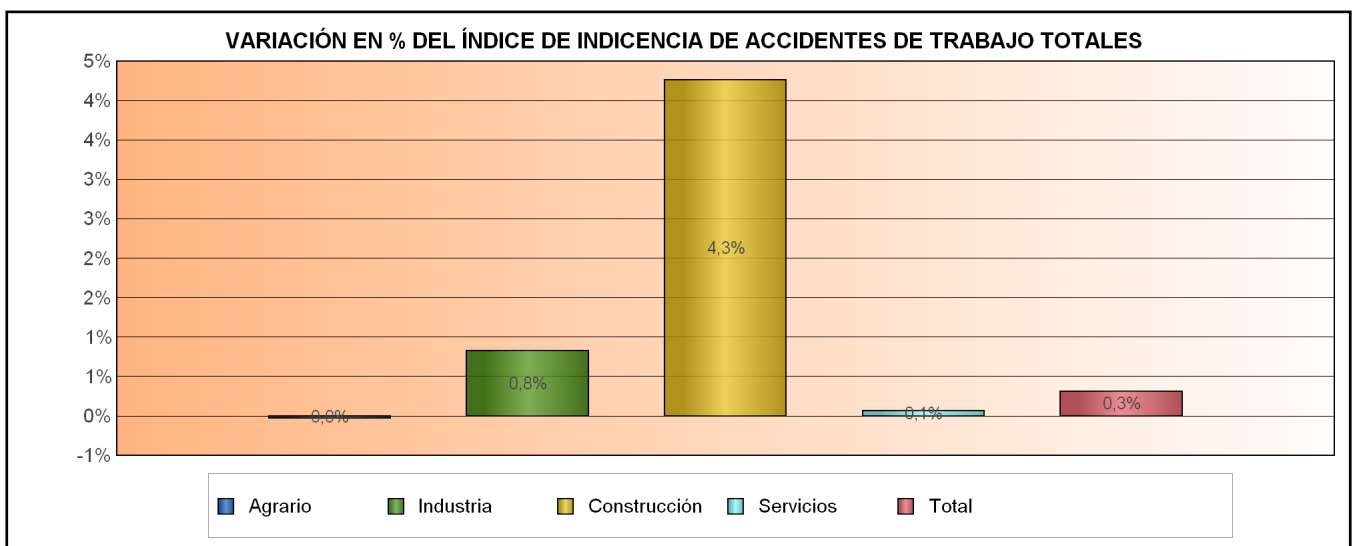
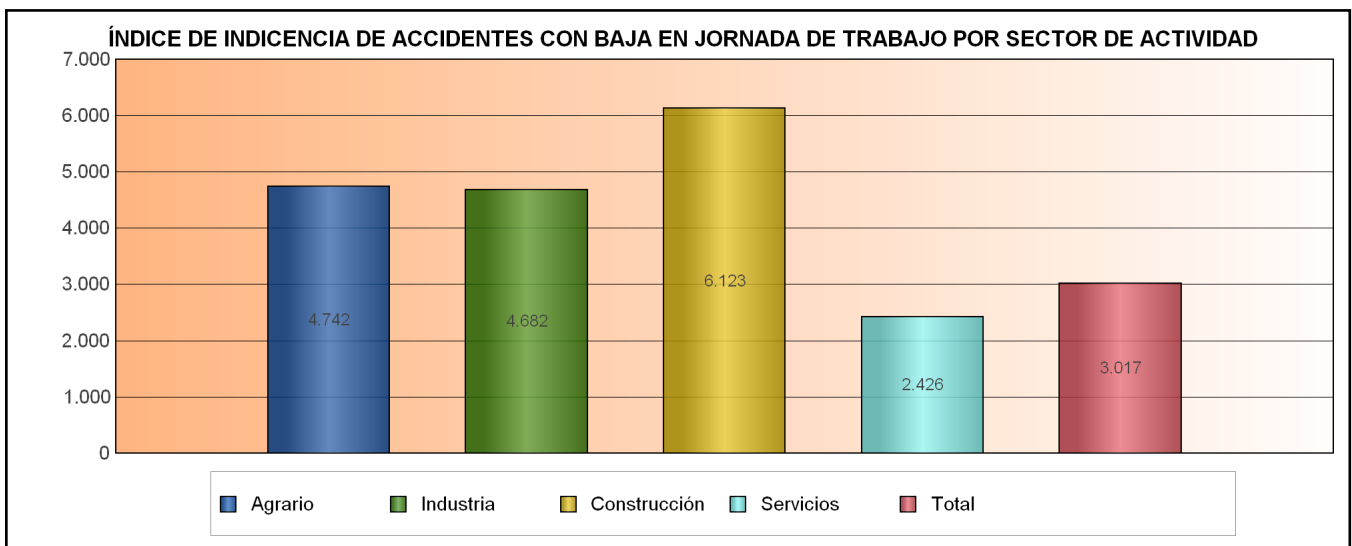



GOBIERNO  
DE ESPAÑA

MINISTERIO  
DE EMPLEO  
Y SEGURIDAD SOCIAL



INSTITUTO NACIONAL  
DE SEGURIDAD E HIGIENE  
EN EL TRABAJO

## INDICES DE INCIDENCIA DE LOS ACCIDENTES DE TRABAJO CON BAJA EN JORNADA DE TRABAJO POR SECTOR Y GRAVEDAD

PERIODO: abril 2014 - marzo 2015 RESPECTO A abril 2013 - marzo 2014

abril 2014 a marzo 2015	Nº ACCIDENTES DE TRABAJO LEVES	ÍNDICE INCIDENCIA TRABAJO LEVES	Nº ACCIDENTES DE TRABAJO GRAVES	ÍNDICE INCIDENCIA TRABAJO GRAVES	Nº ACCIDENTES DE TRABAJO MORTALES	ÍNDICE INCIDENCIA TRABAJO MORTALES	Nº ACCIDENTES DE TRABAJO TOTALES	ÍNDICE INCIDENCIA TRABAJO TOTALES	POBLACIÓN AFILIADA
Agrario	28.920	4.663	413	66,6	75	12,1	29.408	4.742	620.142
Industria	84.984	4.641	674	36,8	85	4,6	85.743	4.682	1.831.316
Construcción	41.718	6.039	515	74,5	69	10,0	42.302	6.123	690.837
Servicios	255.565	2.410	1.539	14,5	215	2,0	257.319	2.426	10.604.985
<b>Total</b>	<b>411.187</b>	<b>2.991</b>	<b>3.141</b>	<b>22,8</b>	<b>444</b>	<b>3,2</b>	<b>414.772</b>	<b>3.017</b>	<b>13.747.280</b>

abril 2013 a marzo 2014	Nº ACCIDENTES DE TRABAJO LEVES	ÍNDICE INCIDENCIA TRABAJO LEVES	Nº ACCIDENTES DE TRABAJO GRAVES	ÍNDICE INCIDENCIA TRABAJO GRAVES	Nº ACCIDENTES DE TRABAJO MORTALES	ÍNDICE INCIDENCIA TRABAJO MORTALES	Nº ACCIDENTES DE TRABAJO TOTALES	ÍNDICE INCIDENCIA TRABAJO TOTALES	POBLACIÓN AFILIADA
Agrario	29.167	4.659	480	76,7	49	7,8	29.696	4.743	626.048
Industria	83.534	4.599	716	39,4	96	5,3	84.346	4.644	1.816.429
Construcción	39.774	5.794	470	68,5	70	10,2	40.314	5.873	686.439
Servicios	248.670	2.407	1.643	15,9	217	2,1	250.530	2.425	10.331.805
<b>Total</b>	<b>401.145</b>	<b>2.980</b>	<b>3.309</b>	<b>24,6</b>	<b>432</b>	<b>3,2</b>	<b>404.886</b>	<b>3.008</b>	<b>13.460.720</b>

## VARIACIÓN INTERANUAL EN PORCENTAJE DE LOS ÍNDICES DE INCIDENCIA POR SECTOR Y GRAVEDAD

PERIODO: abril 2014 - marzo 2015 RESPECTO A abril 2013 - marzo 2014

VARIACIÓN INTERANUAL EN PORCENTAJE	ÍNDICE INCIDENCIA TRABAJO LEVES	ÍNDICE INCIDENCIA TRABAJO GRAVES	ÍNDICE INCIDENCIA TRABAJO MORTALES	ÍNDICE INCIDENCIA TRABAJO TOTALES
Agrario	0,1%	-13,2%	55,1%	0,0%
Industria	0,9%	-6,6%	-13,2%	0,8%
Construcción	4,2%	8,8%	-2,0%	4,3%
Servicios	0,1%	-8,8%	-4,8%	0,0%
<b>Total</b>	<b>0,4%</b>	<b>-7,3%</b>	<b>0,0%</b>	<b>0,3%</b>

## VARIACIÓN EN PORCENTAJE DE LOS ÍNDICES DE INCIDENCIA POR SECTOR Y GRAVEDAD

Periodo: abril 2014 - marzo 2015 respecto a abril 2013 - marzo 2014

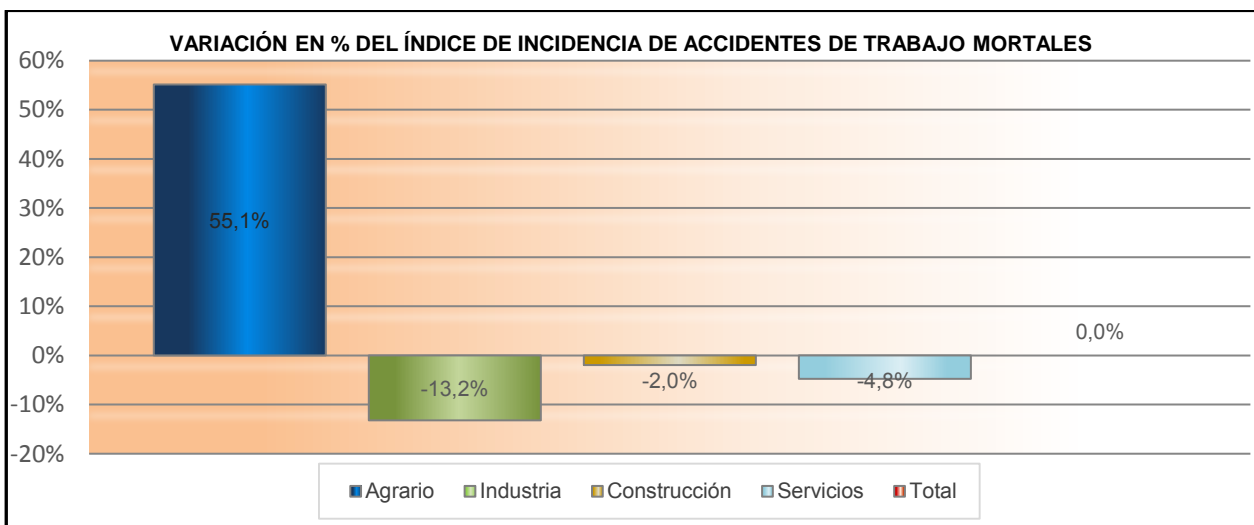
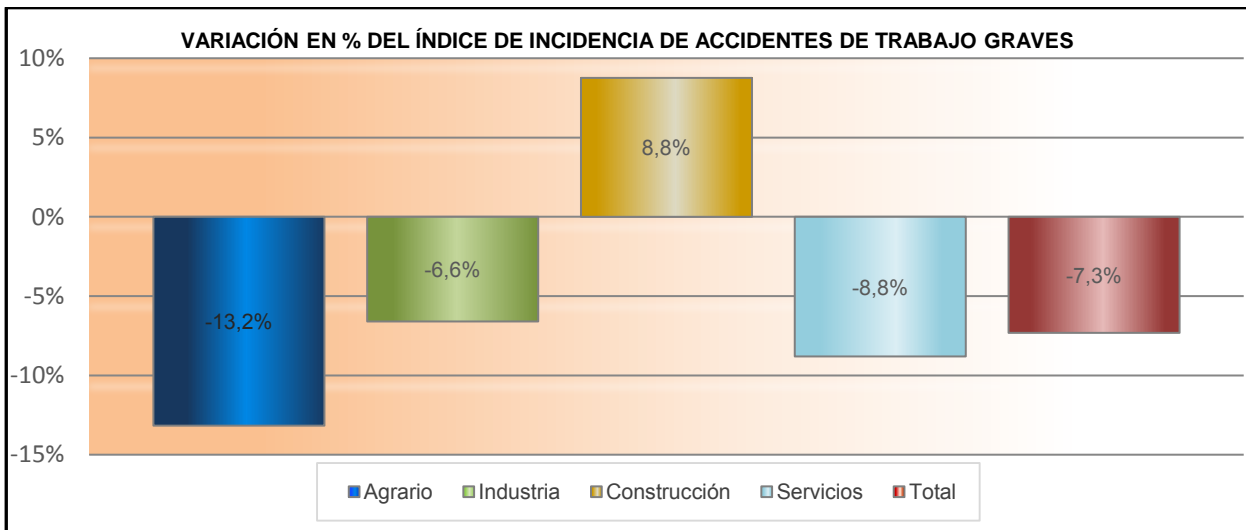
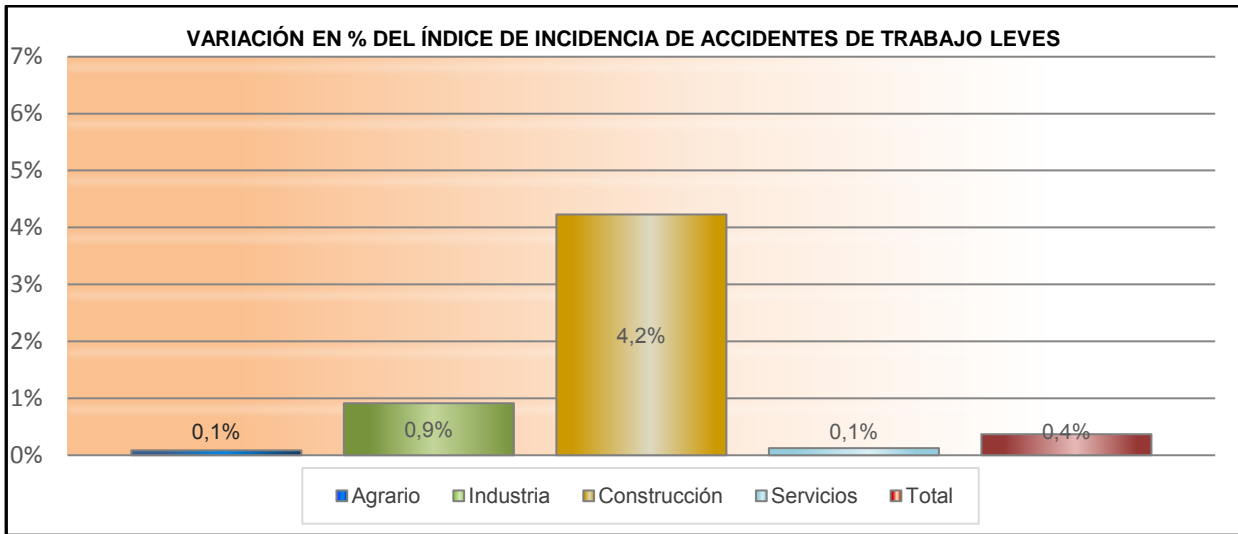



GOBIERNO  
DE ESPAÑA

MINISTERIO  
DE EMPLEO  
Y SEGURIDAD SOCIAL



INSTITUTO NACIONAL  
DE SEGURIDAD E HIGIENE  
EN EL TRABAJO

## EVOLUCIÓN ANUAL DE LOS ÍNDICES DE INCIDENCIA





GOBIERNO DE ESPAÑA

MINISTERIO DE EMPLEO Y SEGURIDAD SOCIAL



INSTITUTO NACIONAL DE SEGURIDAD E HIGIENE EN EL TRABAJO

### SERIE DE LOS ÍNDICES DE INCIDENCIA DE LOS ACCIDENTES DE TRABAJO CON BAJA EN JORNADA DE TRABAJO POR SECTOR

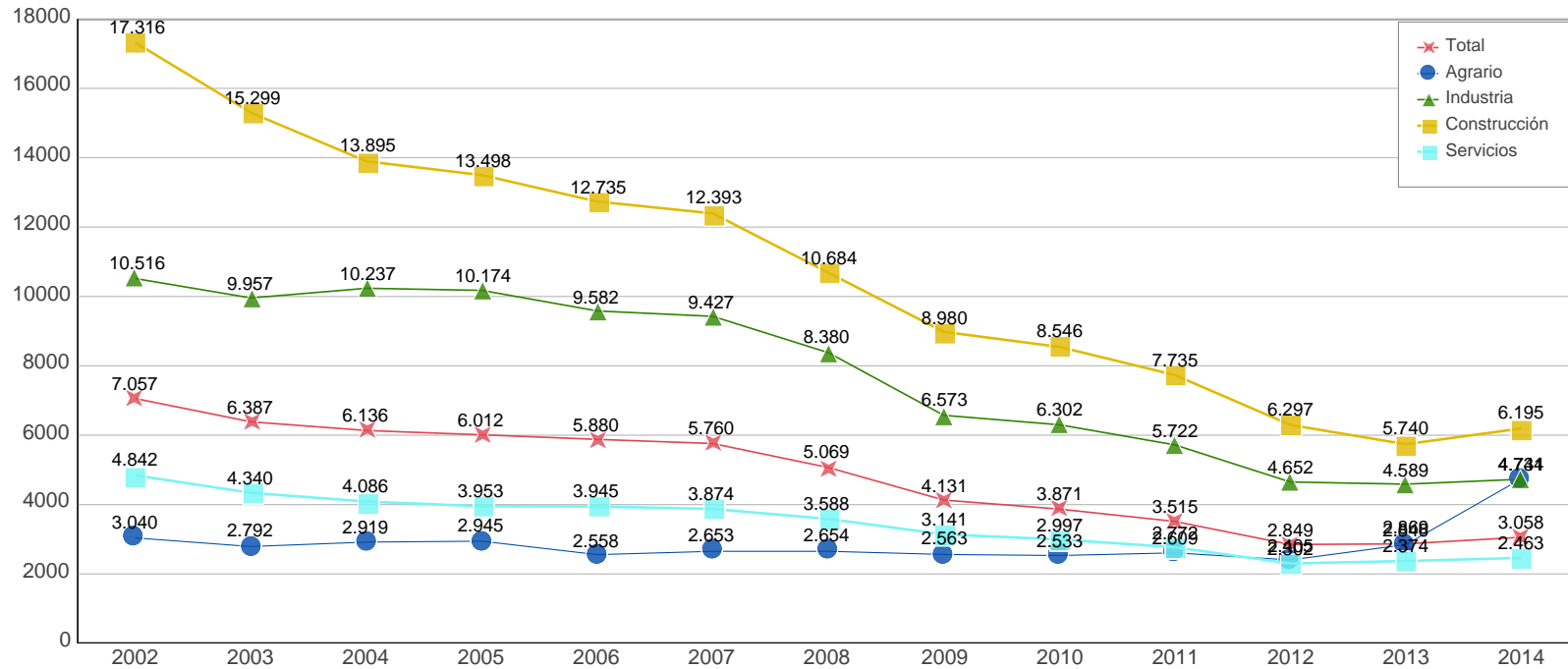

Total	7.057	6.387	6.136	6.012	5.880	5.760	5.069	4.131	3.871	3.515	2.849	2.869	3.058
Agrario	3.040	2.792	2.919	2.945	2.558	2.653	2.654	2.563	2.533	2.609	2.405	2.846	4.744
Industria	10.516	9.957	10.237	10.174	9.582	9.427	8.380	6.573	6.302	5.722	4.652	4.589	4.731
Construcción	17.316	15.299	13.895	13.498	12.735	12.393	10.684	8.980	8.546	7.735	6.297	5.740	6.195
Servicios	4.842	4.340	4.086	3.953	3.945	3.874	3.588	3.141	2.997	2.772	2.302	2.374	2.463

Fuente 2002-2014: Anuario de estadísticas Laborales y de Asuntos Sociales  
Fuente 2014: Datos provisionales de la Subdirección General de Estadística



### SERIE DE LOS ÍNDICES DE INCIDENCIA DE LOS ACCIDENTES DE TRABAJO MORTALES EN JORNADA DE TRABAJO POR SECTOR

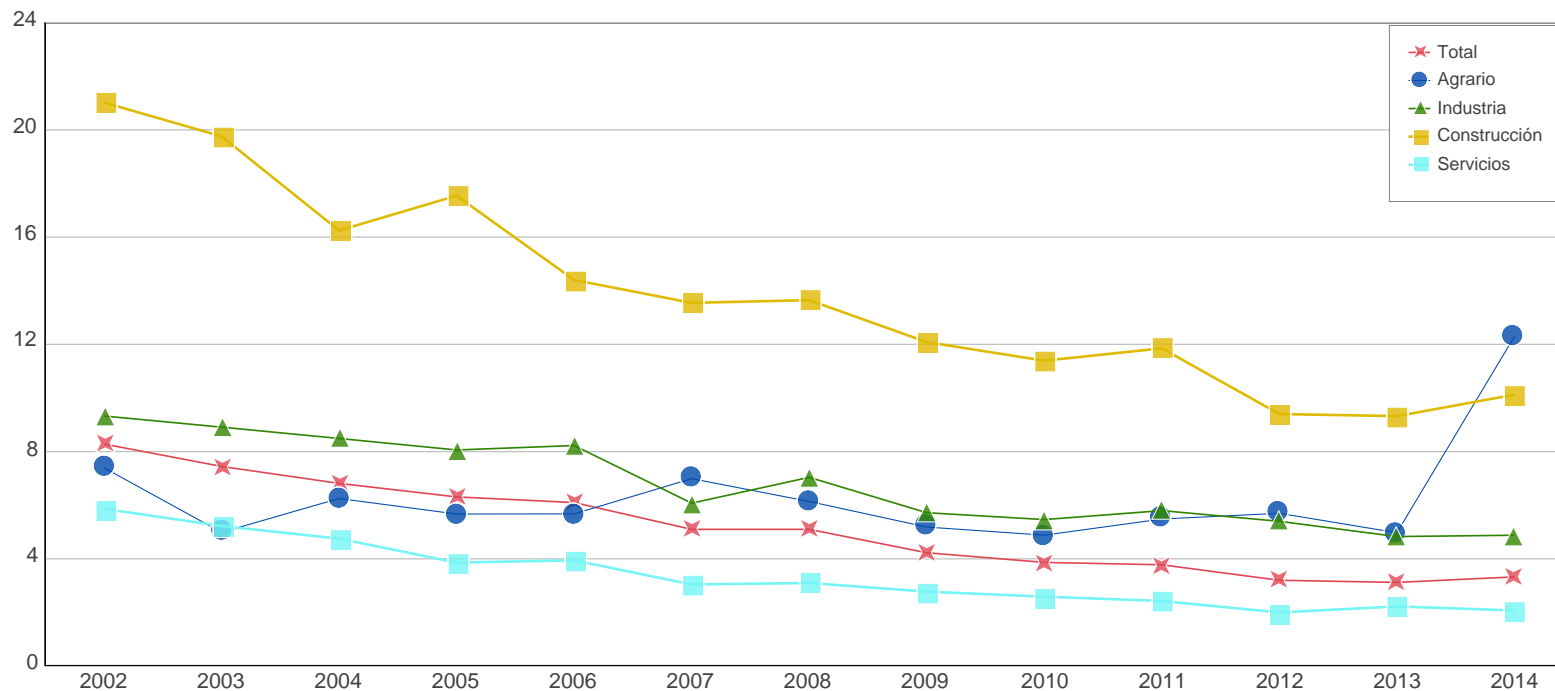

Total	8,3	7,4	6,8	6,3	6,1	5,1	5,1	4,2	3,9	3,8	3,2	3,1	3,3
Agrario	7,4	5,0	6,3	5,7	5,7	7,0	6,1	5,2	4,9	5,5	5,7	5,0	12,3
Industria	9,3	8,9	8,5	8,1	8,2	6,1	7,0	5,7	5,5	5,8	5,4	4,8	4,9
Construcción	21,0	19,8	16,2	17,5	14,4	13,5	13,6	12,1	11,4	11,9	9,4	9,3	10,1
Servicios	5,9	5,2	4,8	3,9	3,9	3,0	3,1	2,8	2,6	2,4	2,0	2,2	2,1

Fuente 2002-2014: Anuario de estadísticas Laborales y de Asuntos Sociales

Fuente 2014: Datos provisionales de la Subdirección General de Estadística



GOBIERNO  
DE ESPAÑA

MINISTERIO  
DE EMPLEO  
Y SEGURIDAD SOCIAL



INSTITUTO NACIONAL  
DE SEGURIDAD E HIGIENE  
EN EL TRABAJO

## ACCIDENTES DE TRABAJO E ÍNDICES DE INCIDENCIA POR COMUNIDAD AUTÓNOMA



GOBIERNO  
DE ESPAÑA

MINISTERIO  
DE EMPLEO  
Y SEGURIDAD SOCIAL



INSTITUTO NACIONAL  
DE SEGURIDAD E HIGIENE  
EN EL TRABAJO

## ÍNDICE DE INCIDENCIA Y ACCIDENTES DE TRABAJO CON BAJA EN JORNADA DE TRABAJO, DISTRIBUCIÓN POR COMUNIDADES AUTÓNOMAS

Periodo: abril 2014 - marzo 2015 respecto a abril 2013 - marzo 2014

Fuente 2013, 2014 y 2015: Avance de estadísticas de accidentes de trabajo, MEYSS.

Base del Índice: la media de la Población Afiliada a la Seguridad Social con la contingencia por AT cubierta

Índice de incidencia = (Nº de Accidentes de Trabajo / Población Afiliada) x 100.000

### COMUNIDADES AUTÓNOMAS

\* Los accidentes se contabilizan en la provincia de la autoridad laboral que recepciona el parte de accidente y no coincide necesariamente con la provincia donde se produjo el accidente.

	Nº AT LEVES	I. INCIDENCIA LEVES	Nº AT GRAVES	I. INCIDENCIA GRAVES	Nº AT MORTALES	I. INCIDENCIA MORTALES	Nº AT TOTALES	I. INCIDENCIA TOTALES	variación % respecto periodo anterior	POBLACIÓN AFILIADA
ANDALUCIA	68.987	3.366	775	37,8	68	3,3	69.830	3.407	0,5%	2.049.384
ARAGON	11.240	2.717	69	16,7	16	3,9	11.325	2.738	0,4%	413.659
ASTURIAS	10.042	3.538	71	25,0	12	4,2	10.125	3.567	-1,1%	283.859
BALEARES	14.791	4.310	78	22,7	2	0,6	14.871	4.334	5,0%	343.153
COM. CANARIA	20.894	3.533	121	20,5	18	3,0	21.033	3.557	2,1%	591.336
CANTABRIA	4.627	2.807	44	26,7	8	4,9	4.679	2.839	5,7%	164.829
CASTILLA LA MANCHA	17.689	3.568	130	26,2	18	3,6	17.837	3.598	0,9%	495.774
CASTILLA LEON	19.825	2.920	162	23,9	32	4,7	20.019	2.948	3,7%	679.036
CATALUÑA	70.964	2.846	463	18,6	55	2,2	71.482	2.867	-0,6%	2.493.306
COM. VALENCIANA	35.548	2.698	252	19,1	41	3,1	35.841	2.720	0,4%	1.317.792
EXTREMADURA	8.943	3.380	157	59,3	13	4,9	9.113	3.444	8,3%	264.570
GALICIA	21.914	2.895	361	47,7	59	7,8	22.334	2.950	1,5%	757.028
COM. MADRID	60.590	2.503	195	8,1	49	2,0	60.834	2.513	-3,0%	2.420.760
MURCIA	12.657	3.088	59	14,4	17	4,1	12.733	3.106	3,8%	409.919
NAVARRA	6.323	2.973	57	26,8	13	6,1	6.393	3.006	1,9%	212.666
PAIS VASCO	22.185	3.076	109	15,1	15	2,1	22.309	3.093	-3,9%	721.196
LA RIOJA	2.919	3.081	28	29,6	7	7,4	2.954	3.118	5,5%	94.739
CEUTA	580	3.334	7	40,2	1	5,7	588	3.380	6,3%	17.398
MELILLA	469	2.779	3	17,8		0,0	472	2.797	-5,8%	16.877
<b>Total</b>	<b>411.187</b>	<b>2.991</b>	<b>3.141</b>	<b>22,8</b>	<b>444</b>	<b>3,2</b>	<b>414.772</b>	<b>3.017</b>	<b>0,3%</b>	<b>13.747.280</b>



GOBIERNO DE ESPAÑA

MINISTERIO DE EMPLEO Y SEGURIDAD SOCIAL



INSTITUTO NACIONAL DE SEGURIDAD E HIGIENE EN EL TRABAJO

**ÍNDICE DE INCIDENCIA DE ACCIDENTES DE TRABAJO CON BAJA EN JORNADA DE TRABAJO, DISTRIBUCIÓN POR COMUNIDADES AUTÓNOMAS**  
 Periodo: abril 2014 - marzo 2015 respecto a abril 2013 - marzo 2014

**ÍNDICE DE INCIDENCIA DE ACCIDENTES DE TRABAJO CON BAJA EN JORNADA DE TRABAJO**

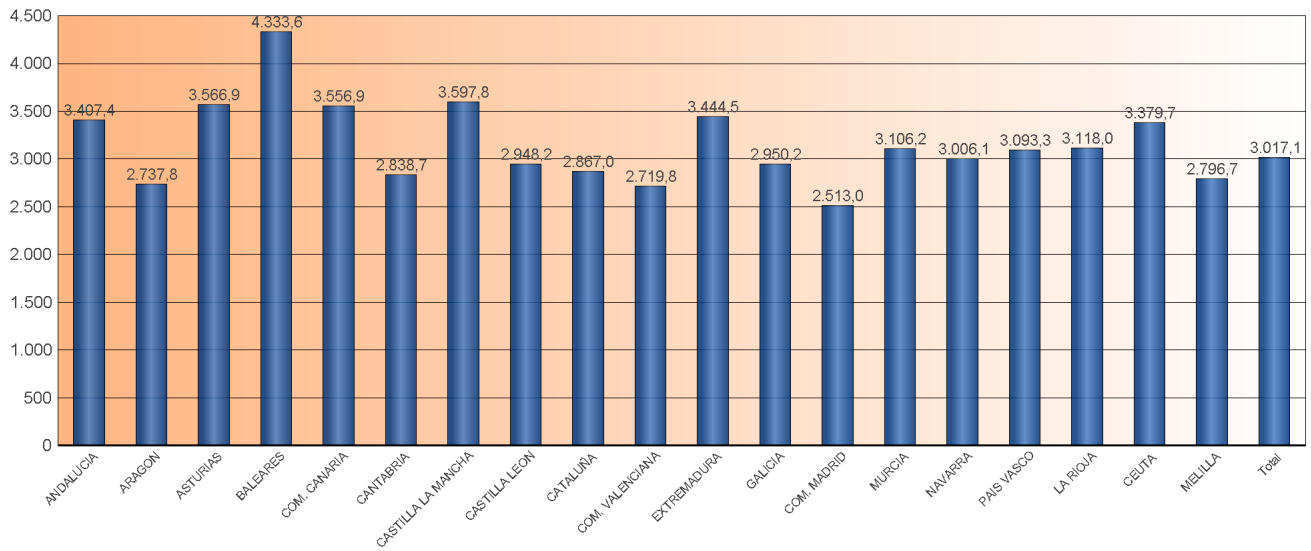

**VARIACIÓN DEL ÍNDICE DE INCIDENCIA POR CCAA (DIFERENCIA EN %)**

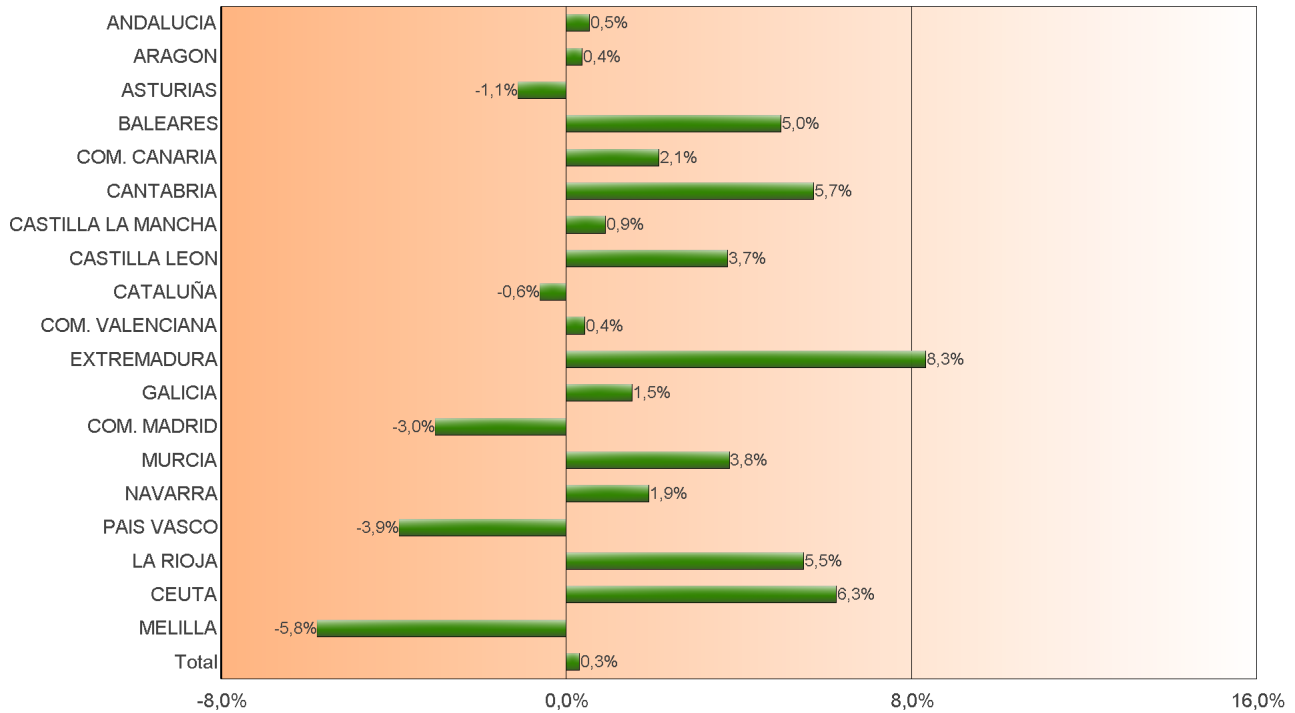



GOBIERNO DE ESPAÑA

MINISTERIO DE EMPLEO Y SEGURIDAD SOCIAL



INSTITUTO NACIONAL DE SEGURIDAD E HIGIENE EN EL TRABAJO

### VARIACIÓN DEL Nº ACCIDENTES DE TRABAJO CON BAJA EN JORNADA DE TRABAJO, DISTRIBUCIÓN POR COMUNIDADES AUTÓNOMAS

Periodo: abril 2014 - marzo 2015 respecto a abril 2013 - marzo 2014

Fuente 2013, 2014 y 2015: Avance de estadísticas de accidentes de trabajo, MEYSS.

#### COMUNIDADES AUTÓNOMAS

	VARIACIÓN EN % ACCIDENTES LEVES	VARIACIÓN EN % ACCIDENTES GRAVES	VARIACIÓN EN % ACCIDENTES MORTALES	VARIACIÓN EN % ACCIDENTES TOTALES	VARIACIÓN EN % POBLACION AFILIADA
ANDALUCIA	2,4%	1,0%	-6,8%	2,4%	1,8%
ARAGON	2,2%	-15,9%	0,0%	2,0%	1,7%
ASTURIAS	-0,7%	-17,4%	-42,9%	-0,9%	0,2%
BALEARES	9,5%	-1,3%	0,0%	9,4%	4,2%
COM. CANARIA	5,4%	15,2%	-14,3%	5,4%	3,2%
CANTABRIA	8,2%	-12,0%	60,0%	8,0%	2,2%
CASTILLA LA MANCHA	2,4%	6,6%	-14,3%	2,4%	1,5%
CASTILLA LEON	5,4%	-14,3%	-15,8%	5,2%	1,4%
CATALUÑA	2,0%	-7,2%	22,2%	2,0%	2,6%
COM. VALENCIANA	3,9%	-12,2%	24,2%	3,7%	3,3%
EXTREMADURA	10,8%	12,9%	18,2%	10,8%	2,3%
GALICIA	2,4%	-7,7%	47,5%	2,3%	0,8%
COM. MADRID	-1,0%	-13,7%	-10,9%	-1,1%	2,0%
MURCIA	6,9%	3,5%	30,8%	6,9%	3,1%
NAVARRA	3,4%	-8,1%	116,7%	3,4%	1,5%
PAIS VASCO	-2,8%	-14,8%	-44,4%	-2,9%	1,0%
LA RIOJA	8,4%	-6,7%	40,0%	8,3%	2,6%
CEUTA	6,6%	75,0%		7,3%	1,0%
MELILLA	-4,5%	-50,0%		-5,0%	0,8%
<b>Total</b>	<b>2,5%</b>	<b>-5,1%</b>	<b>2,8%</b>	<b>2,4%</b>	<b>2,1%</b>

#### VARIACIÓN DEL Nº ACCIDENTES DE TRABAJO CON BAJA EN JORNADA DE TRABAJO POR CC.AA. (DIFERENCIA EN %)

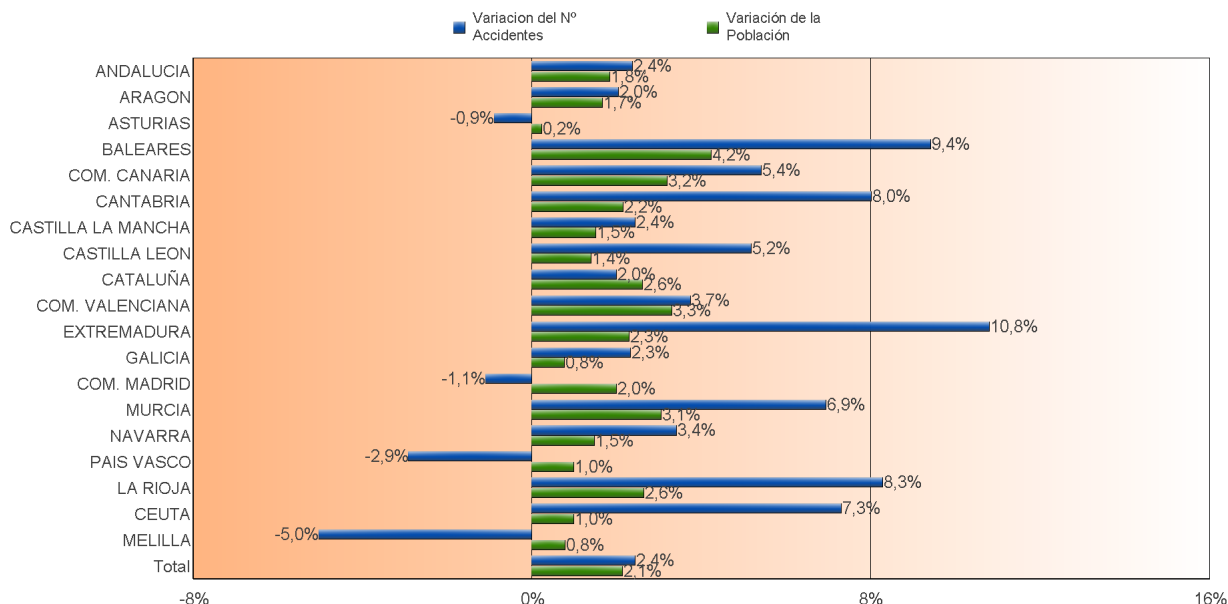



GOBIERNO  
DE ESPAÑA

MINISTERIO  
DE EMPLEO  
Y SEGURIDAD SOCIAL



INSTITUTO NACIONAL  
DE SEGURIDAD E HIGIENE  
EN EL TRABAJO

## EVOLUCIÓN ANUAL DE LOS ÍNDICES DE INCIDENCIA POR COMUNIDAD AUTÓNOMA



### ÍNDICE DE INCIDENCIA DE ACCIDENTES DE TRABAJO DE ANDALUCIA

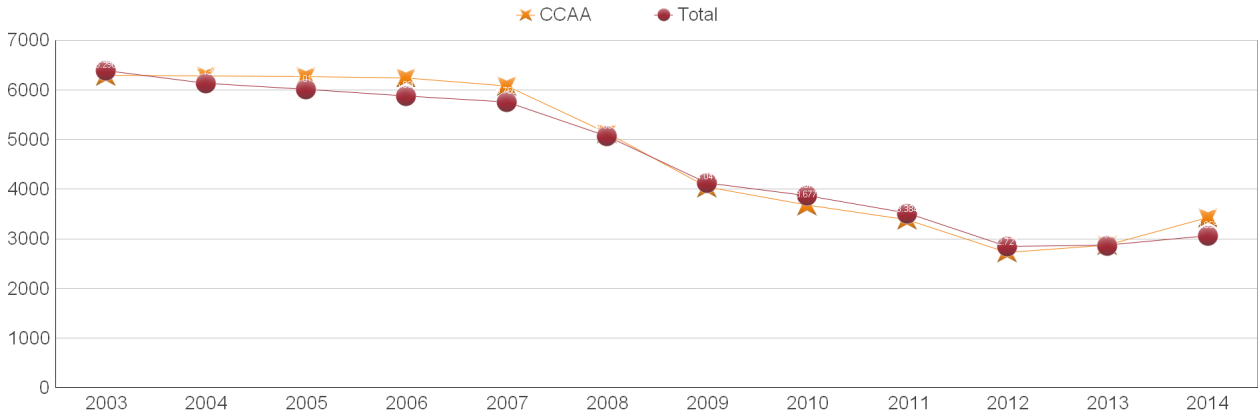

CCAA	2003	2004	2005	2006	2007	2008	2009	2010	2011	2012	2013	2014
Total	6.387	6.136	6.012	5.880	5.760	5.069	4.131	3.871	3.515	2.849	2.869	3.058

### ÍNDICE DE INCIDENCIA DE ACCIDENTES DE TRABAJO DE ANDALUCIA - SECTOR AGRARIO

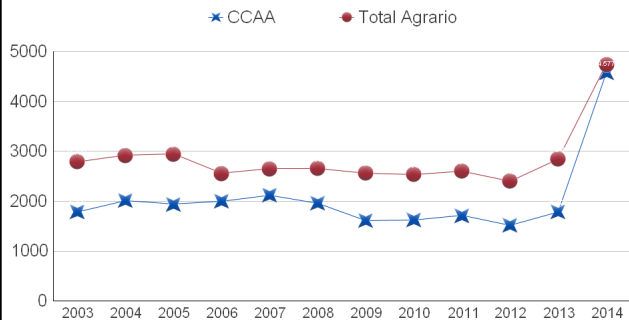

### ÍNDICE DE INCIDENCIA DE ACCIDENTES DE TRABAJO DE ANDALUCIA - SECTOR INDUSTRIA

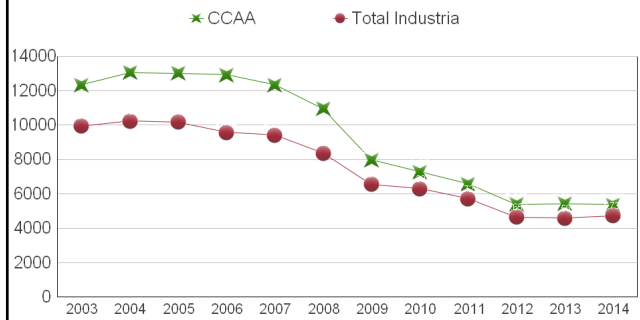

### ÍNDICE DE INCIDENCIA DE ACCIDENTES DE TRABAJO DE ANDALUCIA - SECTOR CONSTRUCCIÓN

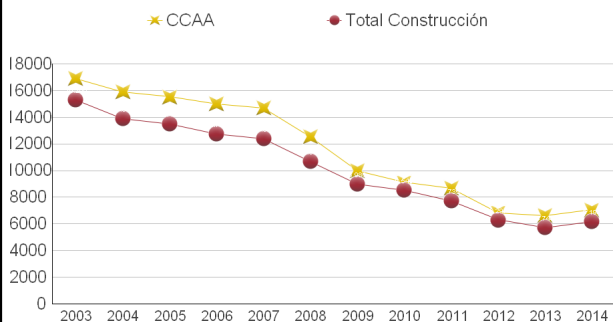

### ÍNDICE DE INCIDENCIA DE ACCIDENTES DE TRABAJO DE ANDALUCIA - SECTOR SERVICIOS

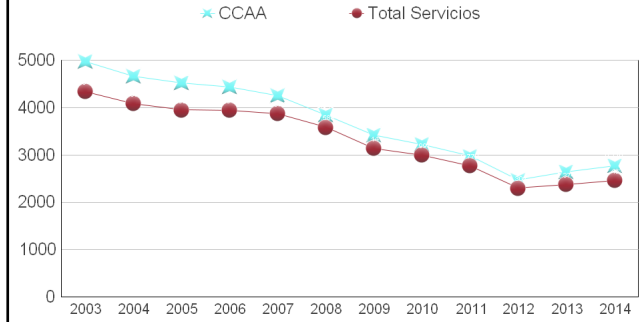





GOBIERNO DE ESPAÑA

MINISTERIO DE EMPLEO Y SEGURIDAD SOCIAL



INSTITUTO NACIONAL DE SEGURIDAD E HIGIENE EN EL TRABAJO

### ÍNDICE DE INCIDENCIA DE ACCIDENTES DE TRABAJO DE ARAGON

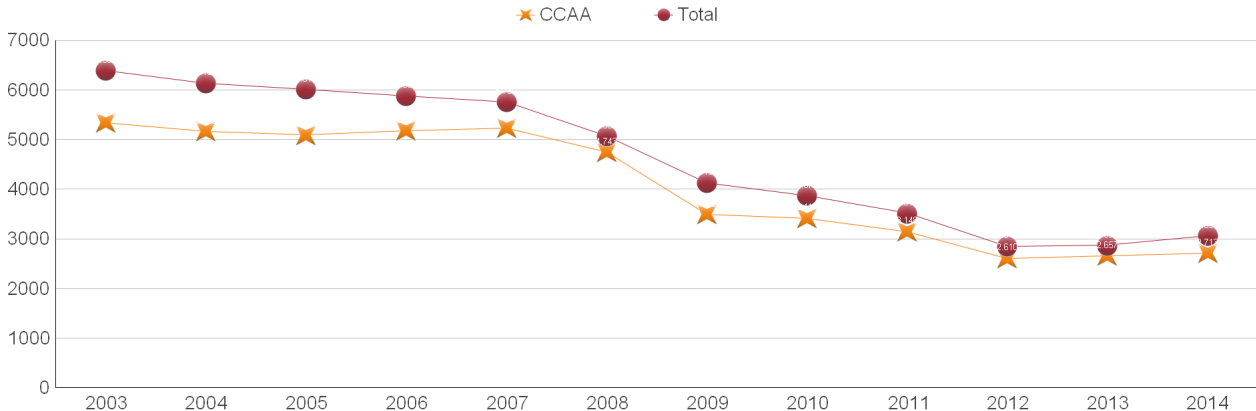

CCAA	5.338	5.160	5.091	5.174	5.232	4.743	3.492	3.417	3.148	2.610	2.657	2.713
Total	6.387	6.136	6.012	5.880	5.760	5.069	4.131	3.871	3.515	2.849	2.869	3.058

### ÍNDICE DE INCIDENCIA DE ACCIDENTES DE TRABAJO DE ARAGON - SECTOR AGRARIO

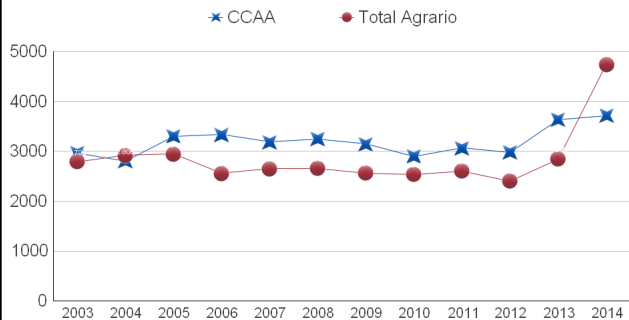

### ÍNDICE DE INCIDENCIA DE ACCIDENTES DE TRABAJO DE ARAGON - SECTOR INDUSTRIA

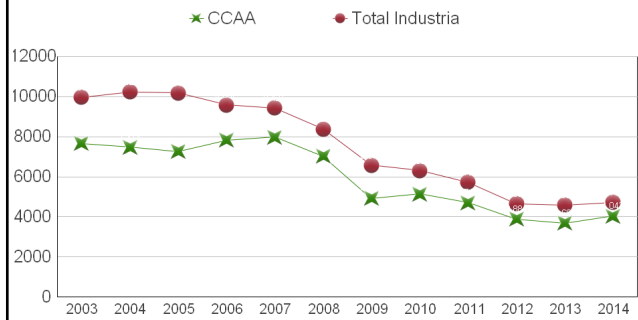

### ÍNDICE DE INCIDENCIA DE ACCIDENTES DE TRABAJO DE ARAGON - SECTOR CONSTRUCCIÓN

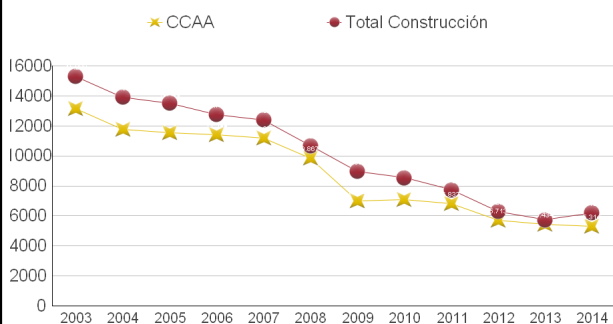

### ÍNDICE DE INCIDENCIA DE ACCIDENTES DE TRABAJO DE ARAGON - SECTOR SERVICIOS

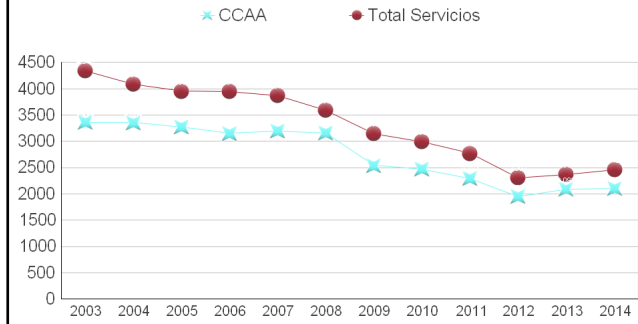



### ÍNDICE DE INCIDENCIA DE ACCIDENTES DE TRABAJO DE ASTURIAS

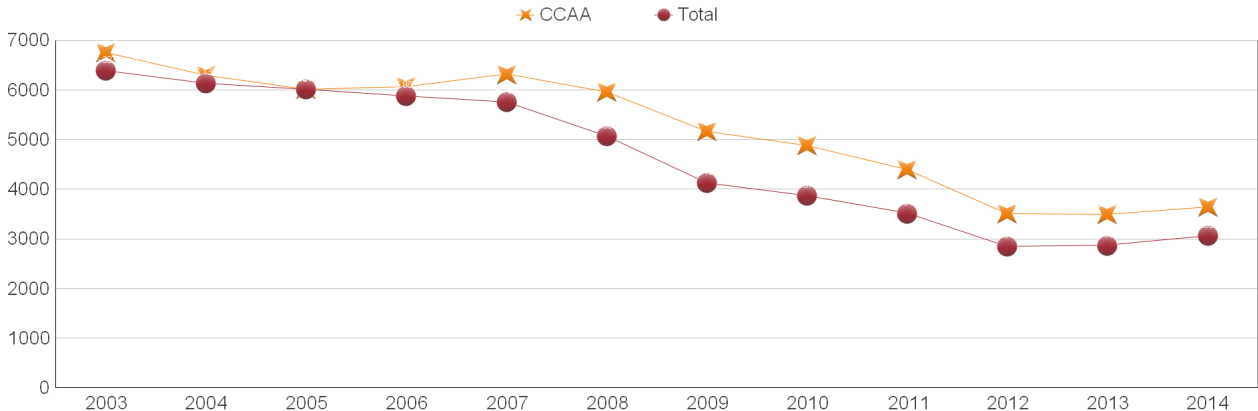

CCAA	6.751	6.297	6.018	6.072	6.317	5.963	5.166	4.887	4.398	3.510	3.491	3.647
Total	6.387	6.136	6.012	5.880	5.760	5.069	4.131	3.871	3.515	2.849	2.869	3.058

### ÍNDICE DE INCIDENCIA DE ACCIDENTES DE TRABAJO DE ASTURIAS - SECTOR AGRARIO

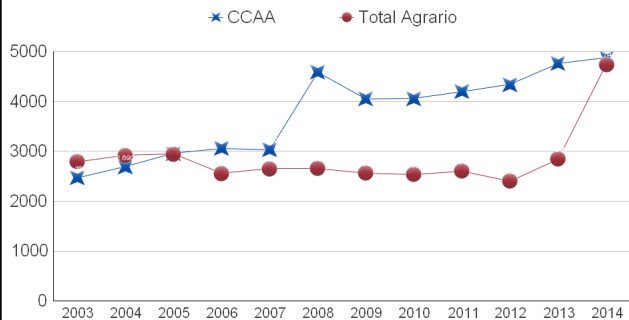

### ÍNDICE DE INCIDENCIA DE ACCIDENTES DE TRABAJO DE ASTURIAS - SECTOR INDUSTRIA

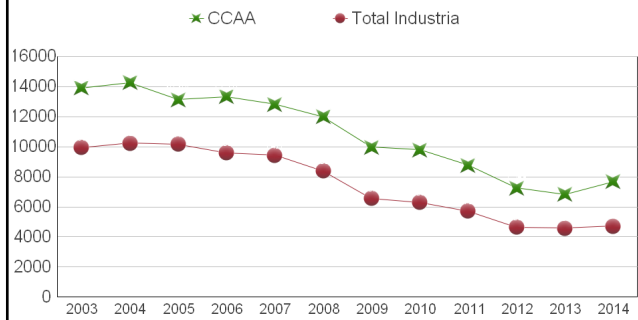

### ÍNDICE DE INCIDENCIA DE ACCIDENTES DE TRABAJO DE ASTURIAS - SECTOR CONSTRUCCIÓN

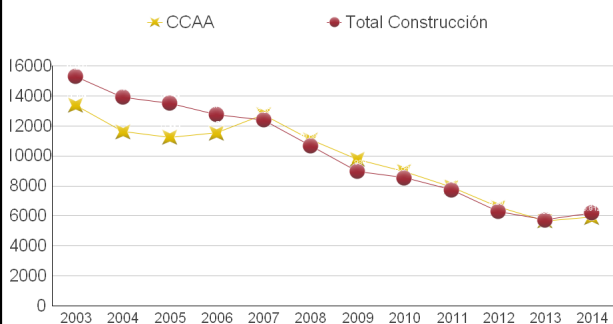

### ÍNDICE DE INCIDENCIA DE ACCIDENTES DE TRABAJO DE ASTURIAS - SECTOR SERVICIOS

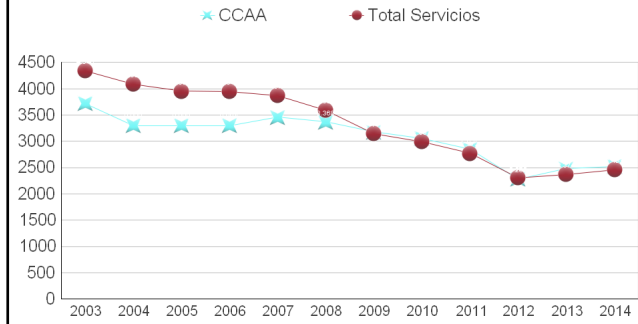



### ÍNDICE DE INCIDENCIA DE ACCIDENTES DE TRABAJO DE BALEARES

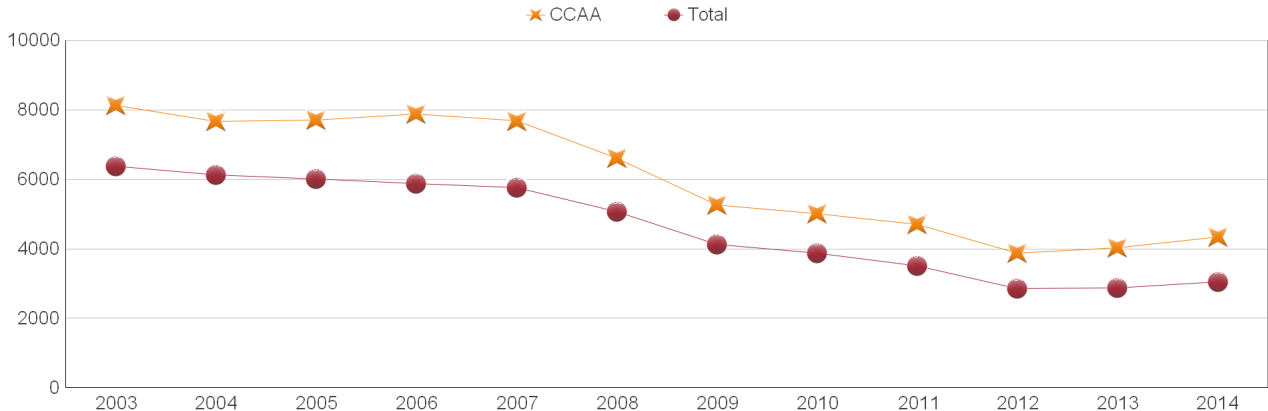

CCAA	8.128	7.662	7.702	7.876	7.677	6.614	5.270	5.007	4.703	3.873	4.025	4.331
Total	6.387	6.136	6.012	5.880	5.760	5.069	4.131	3.871	3.515	2.849	2.869	3.058

### ÍNDICE DE INCIDENCIA DE ACCIDENTES DE TRABAJO DE BALEARES - SECTOR AGRARIO

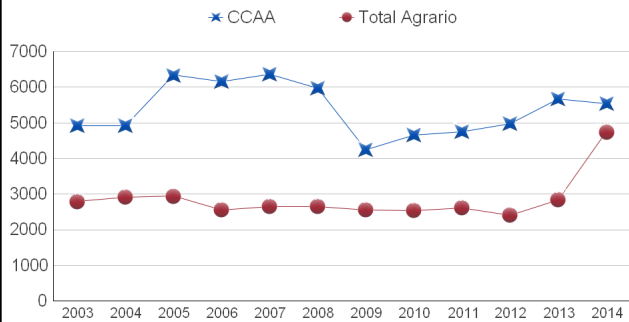

### ÍNDICE DE INCIDENCIA DE ACCIDENTES DE TRABAJO DE BALEARES - SECTOR INDUSTRIA

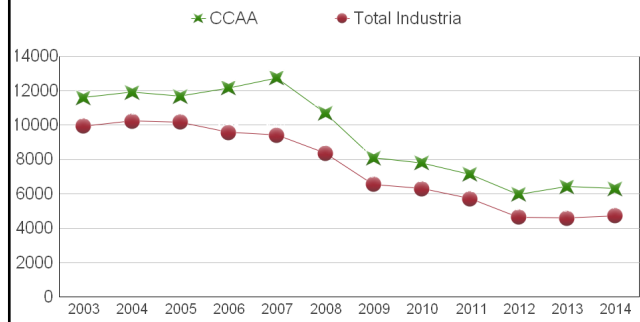

### ÍNDICE DE INCIDENCIA DE ACCIDENTES DE TRABAJO DE BALEARES - SECTOR CONSTRUCCIÓN

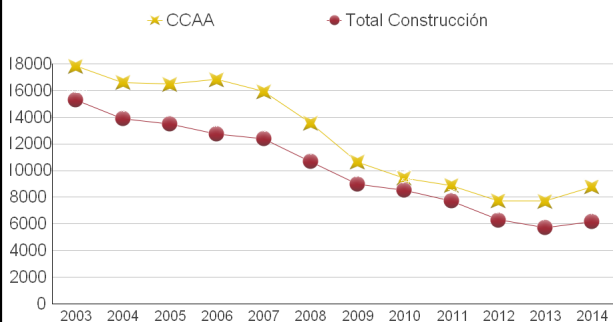

### ÍNDICE DE INCIDENCIA DE ACCIDENTES DE TRABAJO DE BALEARES - SECTOR SERVICIOS

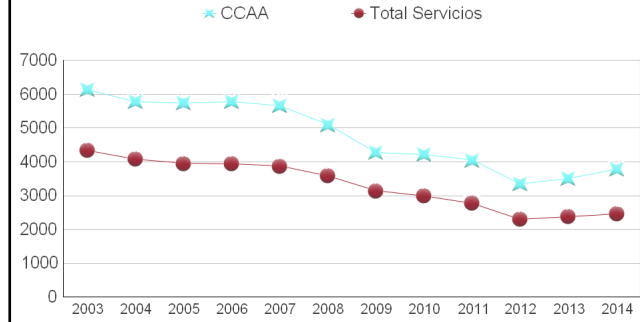



### ÍNDICE DE INCIDENCIA DE ACCIDENTES DE TRABAJO DE COM. CANARIA

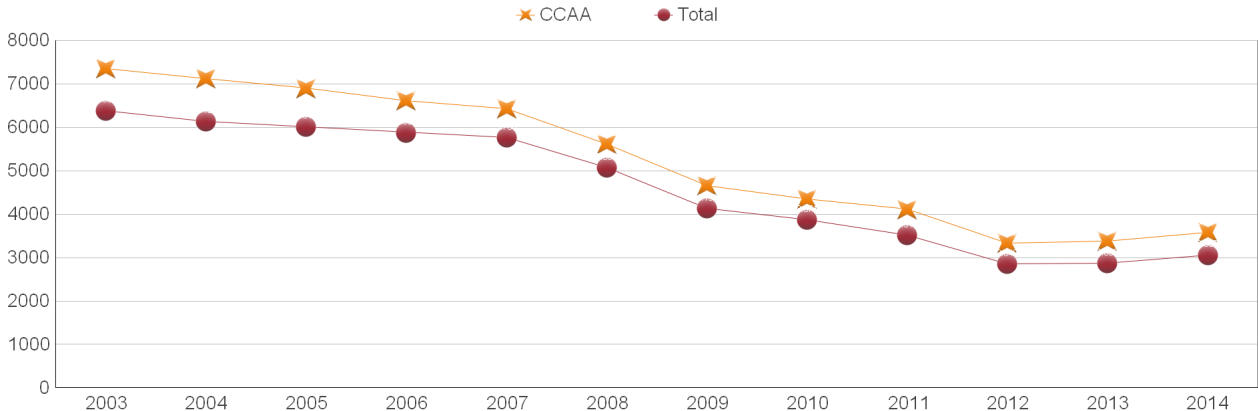

CCAA	7.355	7.124	6.897	6.608	6.423	5.616	4.653	4.348	4.110	3.332	3.373	3.574
Total	6.387	6.136	6.012	5.880	5.760	5.069	4.131	3.871	3.515	2.849	2.869	3.058

### ÍNDICE DE INCIDENCIA DE ACCIDENTES DE TRABAJO DE COM. CANARIA - SECTOR AGRARIO

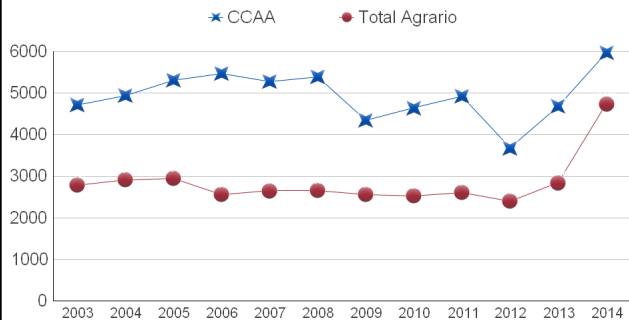

### ÍNDICE DE INCIDENCIA DE ACCIDENTES DE TRABAJO DE COM. CANARIA - SECTOR INDUSTRIA

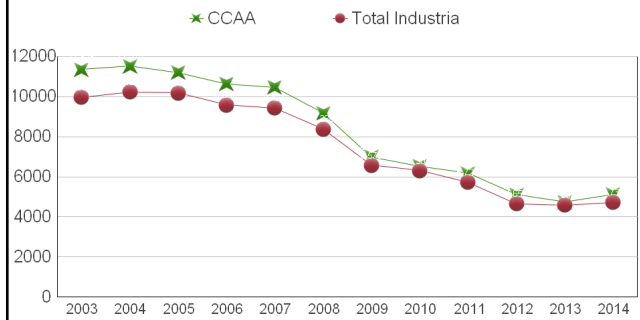

### ÍNDICE DE INCIDENCIA DE ACCIDENTES DE TRABAJO DE COM. CANARIA - SECTOR CONSTRUCCIÓN

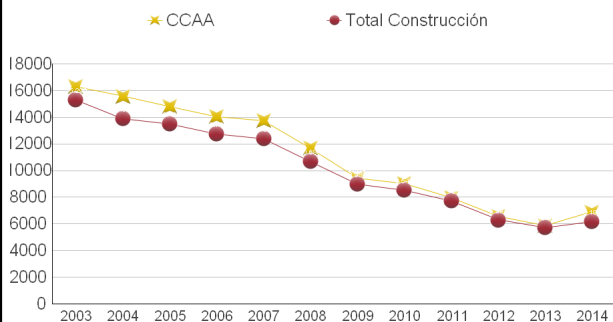

### ÍNDICE DE INCIDENCIA DE ACCIDENTES DE TRABAJO DE COM. CANARIA - SECTOR SERVICIOS

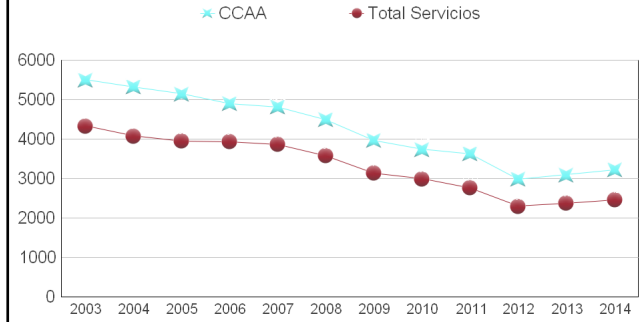



### ÍNDICE DE INCIDENCIA DE ACCIDENTES DE TRABAJO DE CANTABRIA

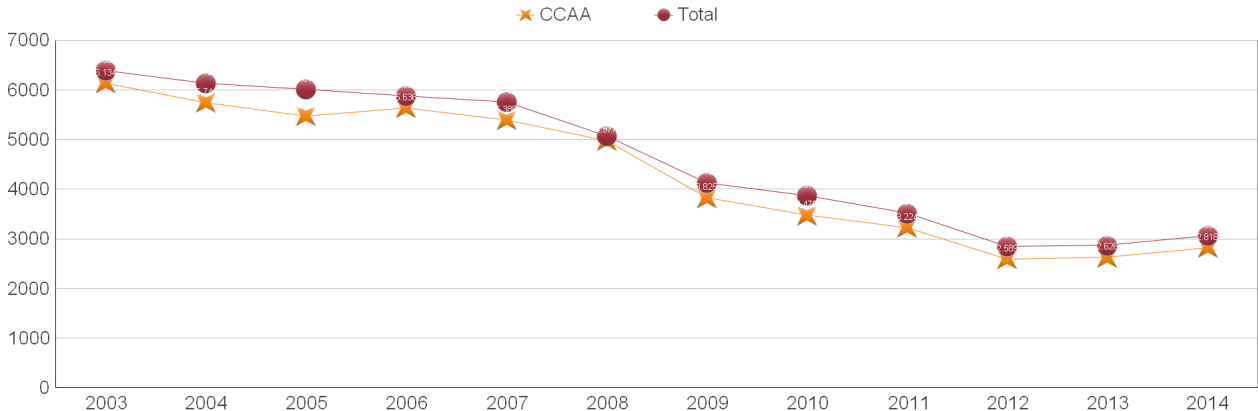

CCAA	6.134	5.741	5.470	5.636	5.388	4.977	3.825	3.475	3.224	2.589	2.626	2.818
Total	6.387	6.136	6.012	5.880	5.760	5.069	4.131	3.871	3.515	2.849	2.869	3.058

### ÍNDICE DE INCIDENCIA DE ACCIDENTES DE TRABAJO DE CANTABRIA - SECTOR AGRARIO

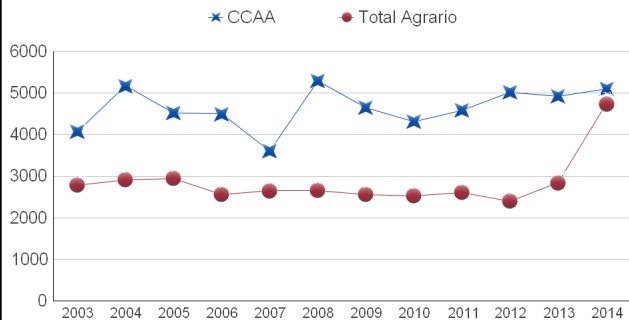

### ÍNDICE DE INCIDENCIA DE ACCIDENTES DE TRABAJO DE CANTABRIA - SECTOR INDUSTRIA

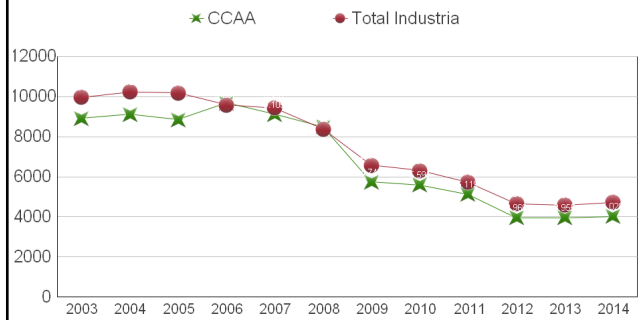

### ÍNDICE DE INCIDENCIA DE ACCIDENTES DE TRABAJO DE CANTABRIA - SECTOR CONSTRUCCIÓN

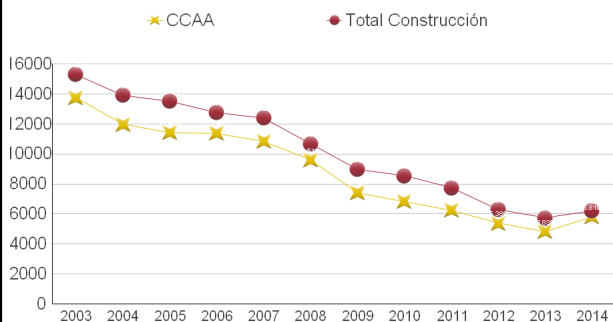

### ÍNDICE DE INCIDENCIA DE ACCIDENTES DE TRABAJO DE CANTABRIA - SECTOR SERVICIOS

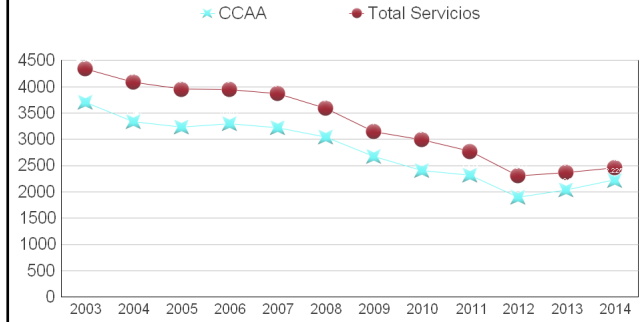



### ÍNDICE DE INCIDENCIA DE ACCIDENTES DE TRABAJO DE CASTILLA LA MANCHA

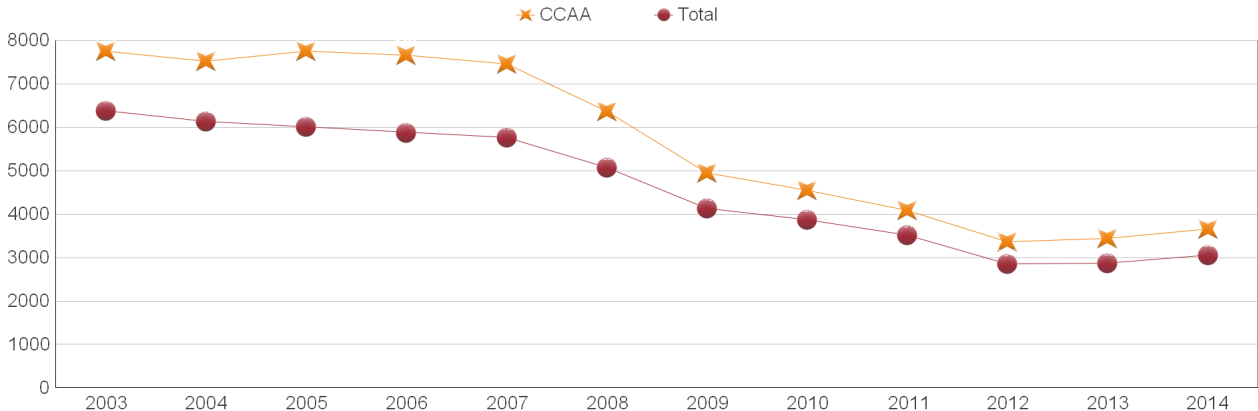

CCAA	7.749	7.517	7.748	7.663	7.461	6.370	4.943	4.546	4.087	3.361	3.434	3.655
Total	6.387	6.136	6.012	5.880	5.760	5.069	4.131	3.871	3.515	2.849	2.869	3.058

### ÍNDICE DE INCIDENCIA DE ACCIDENTES DE TRABAJO DE CASTILLA LA MANCHA - SECTOR AGRARIO

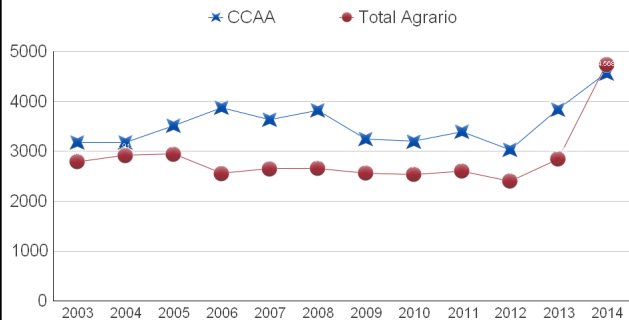

### ÍNDICE DE INCIDENCIA DE ACCIDENTES DE TRABAJO DE CASTILLA LA MANCHA - SECTOR INDUSTRIAL

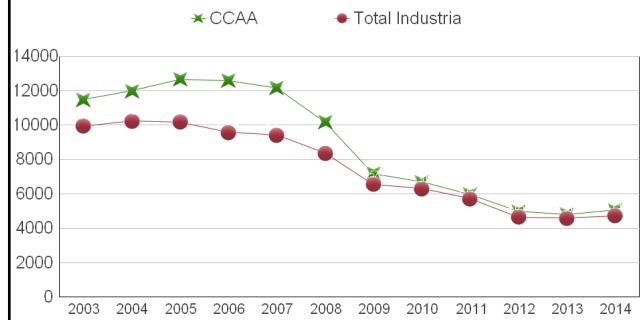

### ÍNDICE DE INCIDENCIA DE ACCIDENTES DE TRABAJO DE CASTILLA LA MANCHA - SECTOR CONSTRUCCIÓN

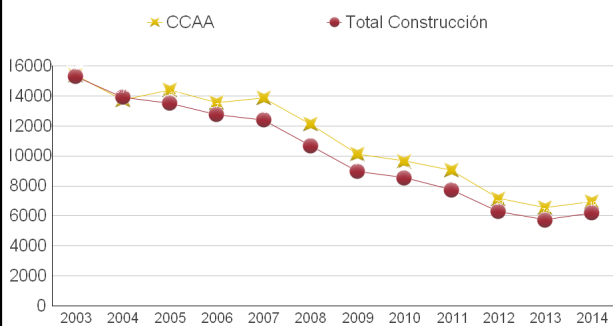

### ÍNDICE DE INCIDENCIA DE ACCIDENTES DE TRABAJO DE CASTILLA LA MANCHA - SECTOR SERVICIOS

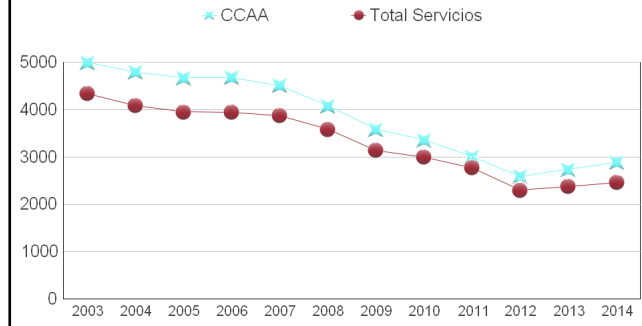



### ÍNDICE DE INCIDENCIA DE ACCIDENTES DE TRABAJO DE CASTILLA LEON

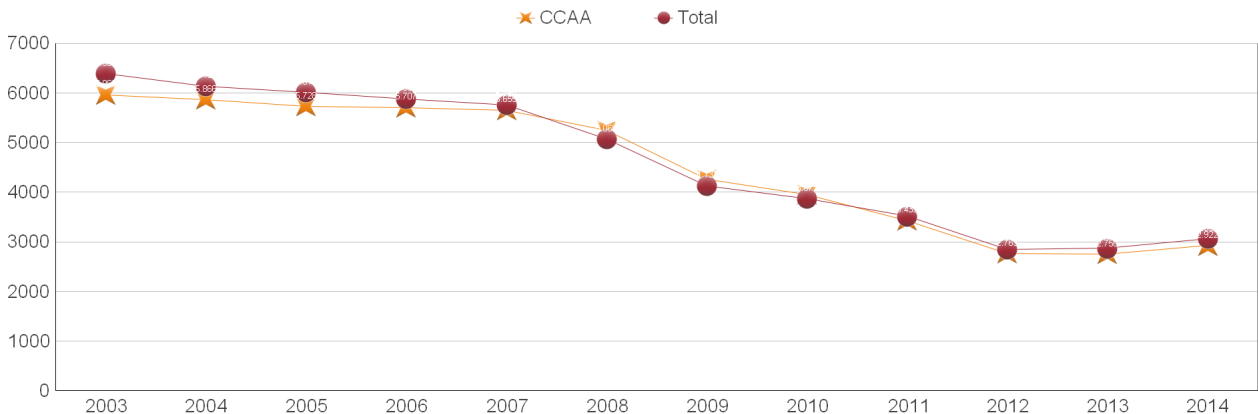

CCAA	5.963	5.866	5.728	5.707	5.655	5.244	4.262	3.948	3.433	2.763	2.750	2.922
Total	6.387	6.136	6.012	5.880	5.760	5.069	4.131	3.871	3.515	2.849	2.869	3.058

### ÍNDICE DE INCIDENCIA DE ACCIDENTES DE TRABAJO DE CASTILLA LEON - SECTOR AGRARIO

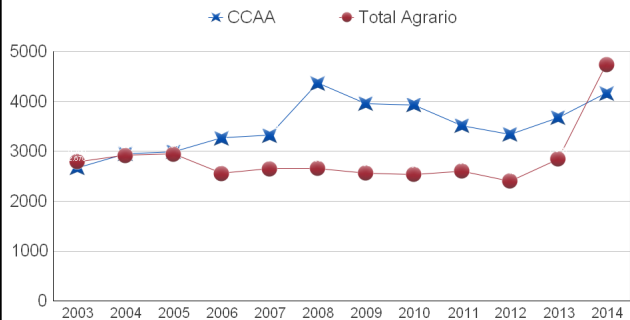

### ÍNDICE DE INCIDENCIA DE ACCIDENTES DE TRABAJO DE CASTILLA LEON - SECTOR INDUSTRIA

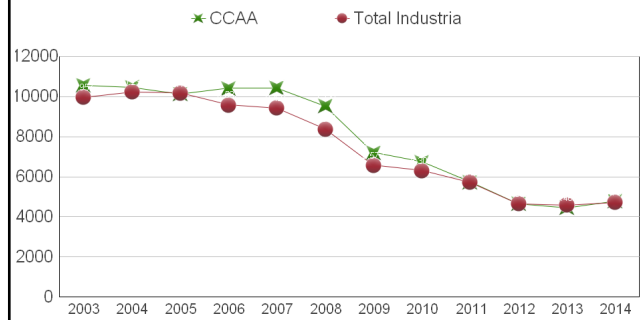

### ÍNDICE DE INCIDENCIA DE ACCIDENTES DE TRABAJO DE CASTILLA LEON - SECTOR CONSTRUCCIÓN

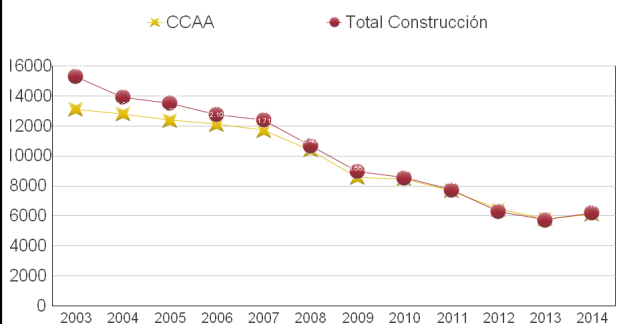

### ÍNDICE DE INCIDENCIA DE ACCIDENTES DE TRABAJO DE CASTILLA LEON - SECTOR SERVICIOS

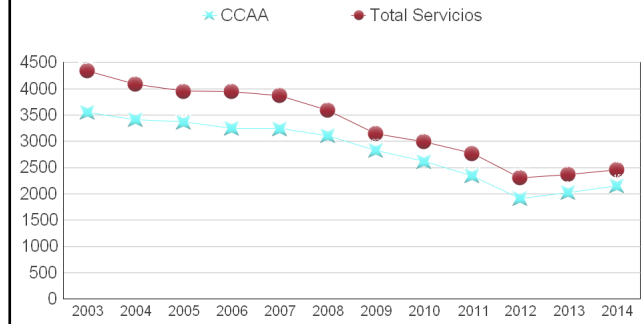



### ÍNDICE DE INCIDENCIA DE ACCIDENTES DE TRABAJO DE CATALUÑA

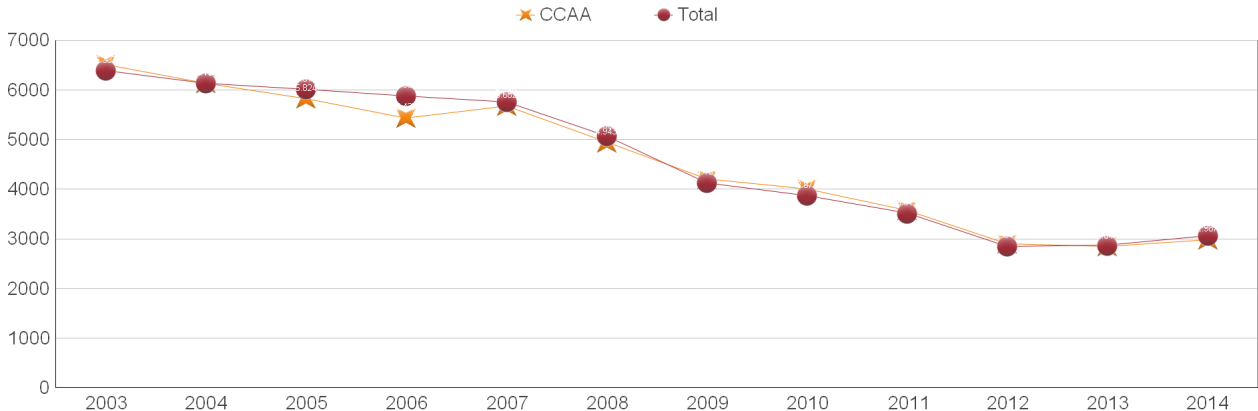

CCAA	6.509	6.131	5.824	5.437	5.682	4.943	4.202	4.001	3.576	2.897	2.844	2.987
Total	6.387	6.136	6.012	5.880	5.760	5.069	4.131	3.871	3.515	2.849	2.869	3.058

### ÍNDICE DE INCIDENCIA DE ACCIDENTES DE TRABAJO DE CATALUÑA - SECTOR AGRARIO

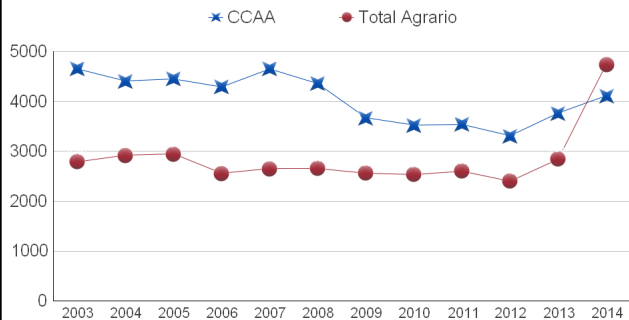

### ÍNDICE DE INCIDENCIA DE ACCIDENTES DE TRABAJO DE CATALUÑA - SECTOR INDUSTRIA

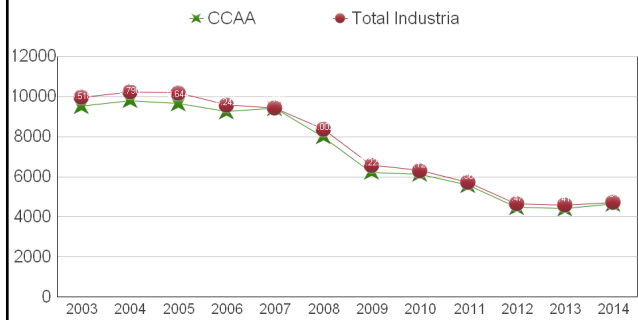

### ÍNDICE DE INCIDENCIA DE ACCIDENTES DE TRABAJO DE CATALUÑA - SECTOR CONSTRUCCIÓN

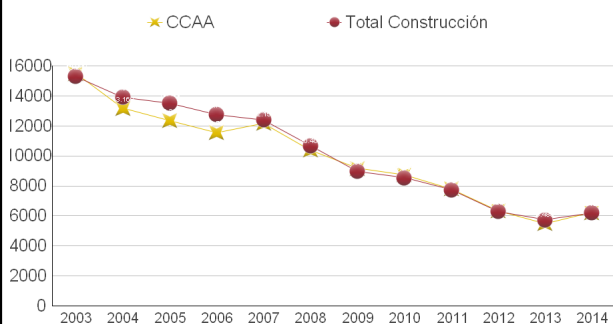

### ÍNDICE DE INCIDENCIA DE ACCIDENTES DE TRABAJO DE CATALUÑA - SECTOR SERVICIOS

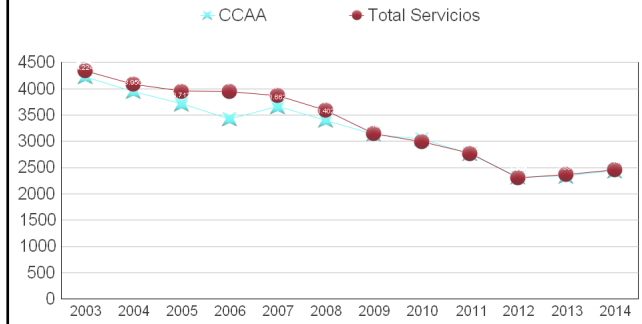





### ÍNDICE DE INCIDENCIA DE ACCIDENTES DE TRABAJO DE COM. VALENCIANA

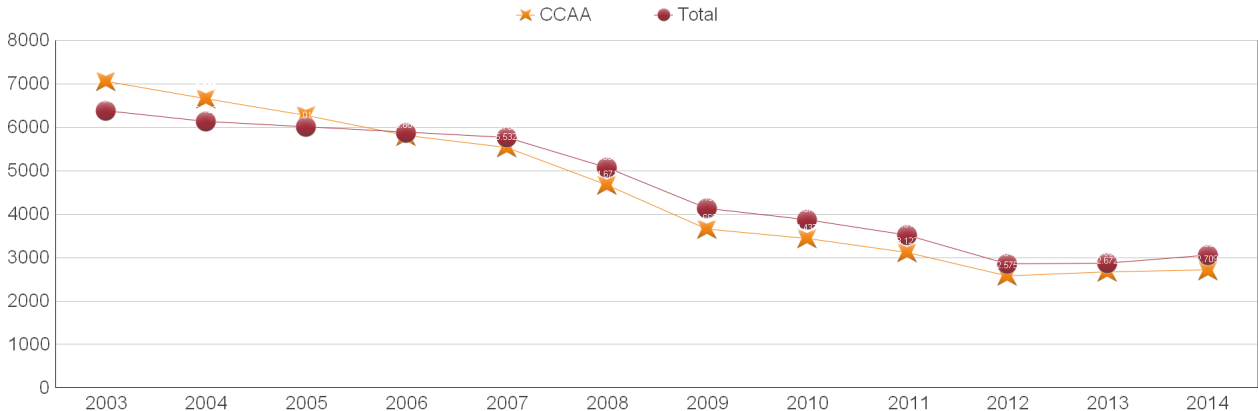

CCAA	7.054	6.658	6.277	5.804	5.532	4.671	3.660	3.437	3.122	2.575	2.672	2.709
Total	6.387	6.136	6.012	5.880	5.760	5.069	4.131	3.871	3.515	2.849	2.869	3.058

### ÍNDICE DE INCIDENCIA DE ACCIDENTES DE TRABAJO DE COM. VALENCIANA - SECTOR AGRARIO

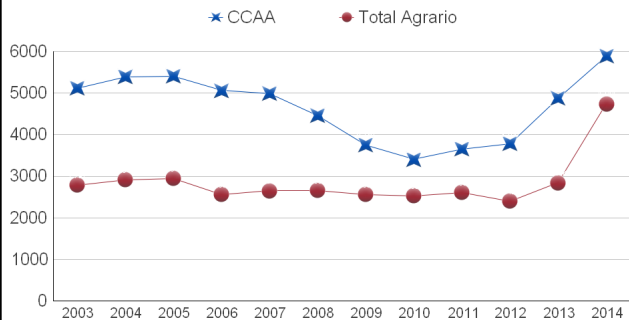

### ÍNDICE DE INCIDENCIA DE ACCIDENTES DE TRABAJO DE COM. VALENCIANA - SECTOR INDUSTRIA

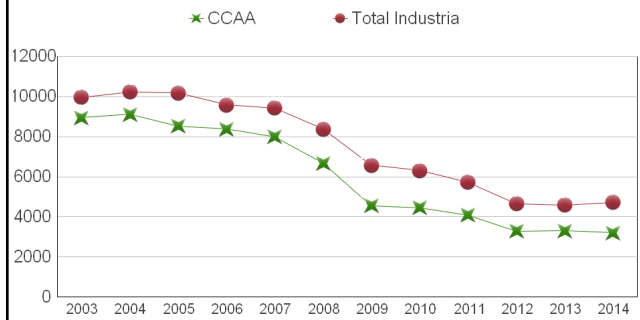

### ÍNDICE DE INCIDENCIA DE ACCIDENTES DE TRABAJO DE COM. VALENCIANA - SECTOR CONSTRUCC

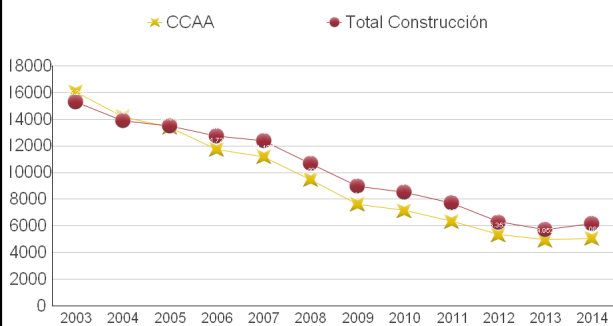

### ÍNDICE DE INCIDENCIA DE ACCIDENTES DE TRABAJO DE COM. VALENCIANA - SECTOR SERVICIOS

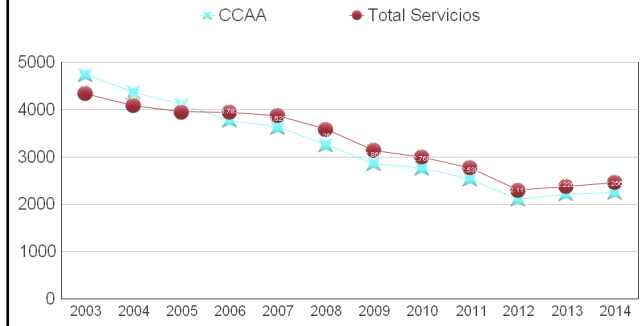



### ÍNDICE DE INCIDENCIA DE ACCIDENTES DE TRABAJO DE EXTREMADURA

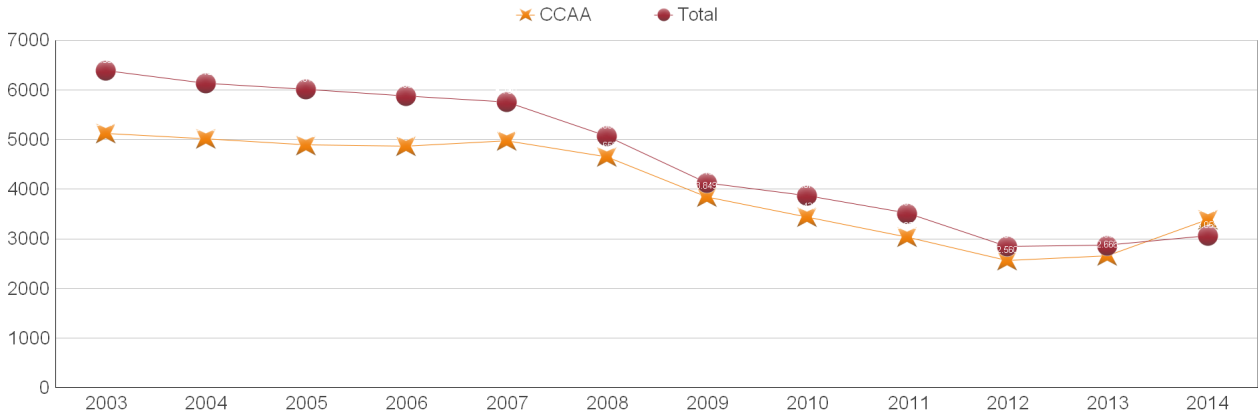

CCAA	5.121	5.013	4.889	4.867	4.974	4.659	3.849	3.439	3.038	2.560	2.666	3.387
Total	6.387	6.136	6.012	5.880	5.760	5.069	4.131	3.871	3.515	2.849	2.869	3.058

### ÍNDICE DE INCIDENCIA DE ACCIDENTES DE TRABAJO DE EXTREMADURA - SECTOR AGRARIO

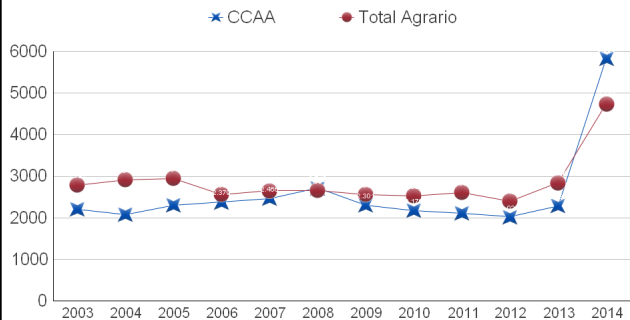

### ÍNDICE DE INCIDENCIA DE ACCIDENTES DE TRABAJO DE EXTREMADURA - SECTOR INDUSTRIA

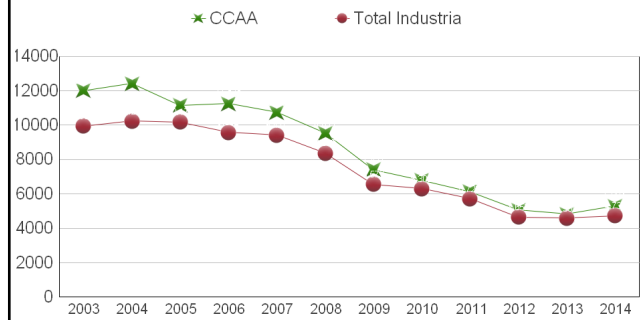

### ÍNDICE DE INCIDENCIA DE ACCIDENTES DE TRABAJO DE EXTREMADURA - SECTOR CONSTRUCCIÓN

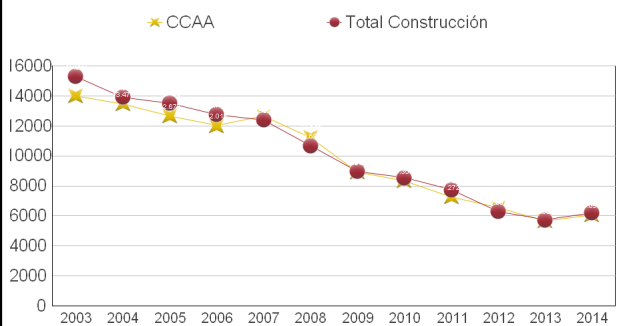

### ÍNDICE DE INCIDENCIA DE ACCIDENTES DE TRABAJO DE EXTREMADURA - SECTOR SERVICIOS

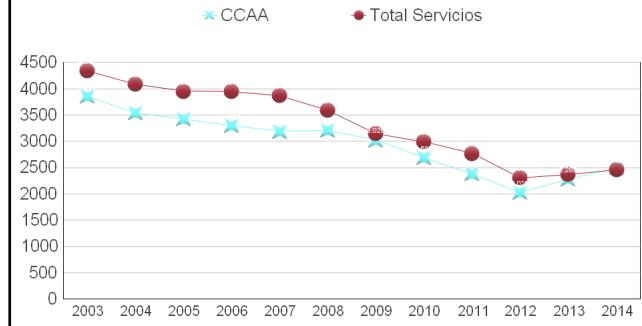



GOBIERNO DE ESPAÑA

MINISTERIO DE EMPLEO Y SEGURIDAD SOCIAL



INSTITUTO NACIONAL DE SEGURIDAD E HIGIENE EN EL TRABAJO

### ÍNDICE DE INCIDENCIA DE ACCIDENTES DE TRABAJO DE GALICIA

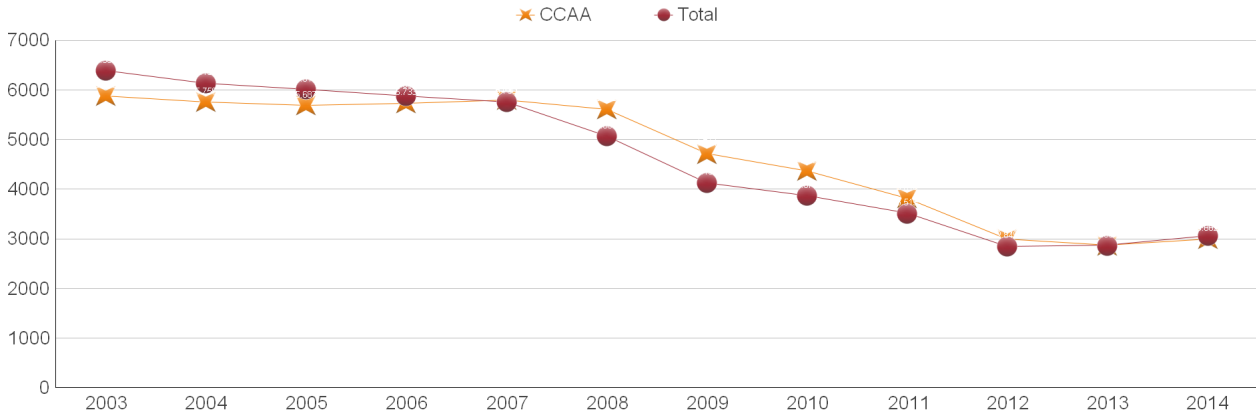

CCAA	5.885	5.756	5.687	5.733	5.803	5.613	4.714	4.369	3.819	2.999	2.869	3.002
Total	6.387	6.136	6.012	5.880	5.760	5.069	4.131	3.871	3.515	2.849	2.869	3.058

### ÍNDICE DE INCIDENCIA DE ACCIDENTES DE TRABAJO DE GALICIA - SECTOR AGRARIO

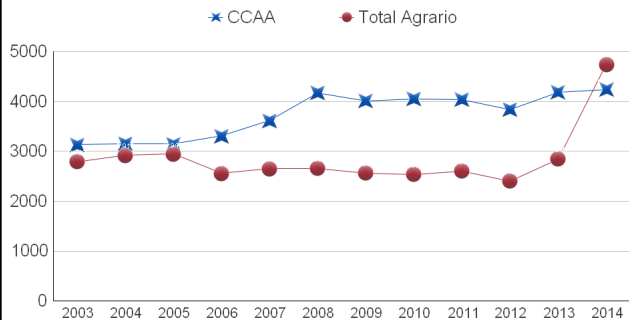

### ÍNDICE DE INCIDENCIA DE ACCIDENTES DE TRABAJO DE GALICIA - SECTOR INDUSTRIA

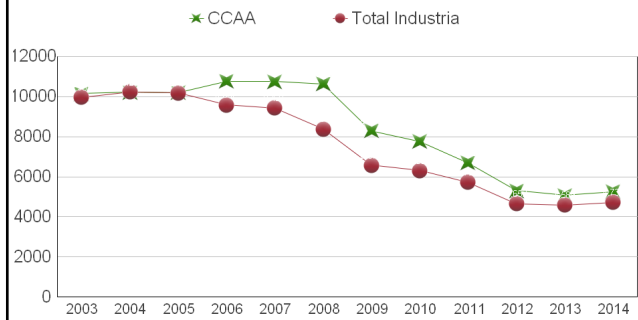

### ÍNDICE DE INCIDENCIA DE ACCIDENTES DE TRABAJO DE GALICIA - SECTOR CONSTRUCCIÓN

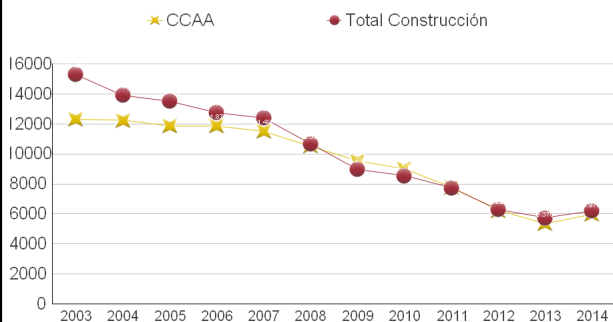

### ÍNDICE DE INCIDENCIA DE ACCIDENTES DE TRABAJO DE GALICIA - SECTOR SERVICIOS

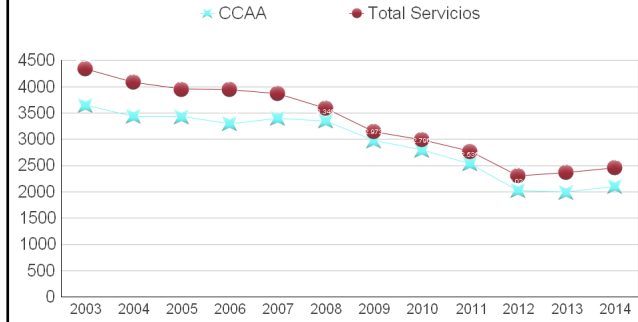



GOBIERNO DE ESPAÑA

MINISTERIO DE EMPLEO Y SEGURIDAD SOCIAL



INSTITUTO NACIONAL DE SEGURIDAD E HIGIENE EN EL TRABAJO

### ÍNDICE DE INCIDENCIA DE ACCIDENTES DE TRABAJO DE COM. MADRID

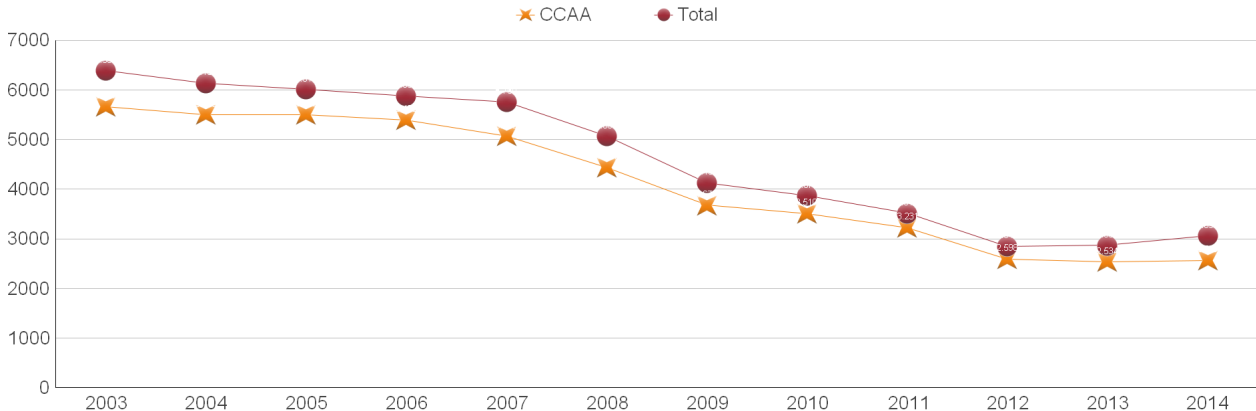

CCAA	5.669	5.499	5.506	5.400	5.066	4.444	3.677	3.510	3.231	2.598	2.534	2.569
Total	6.387	6.136	6.012	5.880	5.760	5.069	4.131	3.871	3.515	2.849	2.869	3.058

### ÍNDICE DE INCIDENCIA DE ACCIDENTES DE TRABAJO DE COM. MADRID - SECTOR AGRARIO

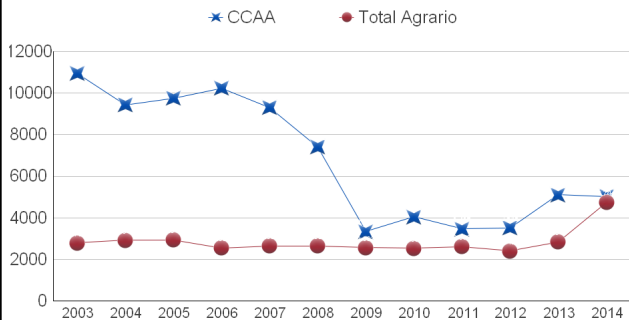

### ÍNDICE DE INCIDENCIA DE ACCIDENTES DE TRABAJO DE COM. MADRID - SECTOR INDUSTRIA

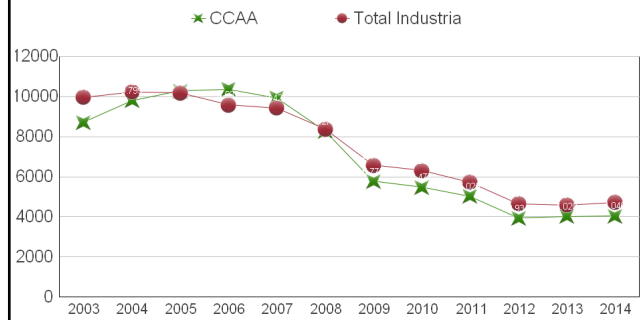

### ÍNDICE DE INCIDENCIA DE ACCIDENTES DE TRABAJO DE COM. MADRID - SECTOR CONSTRUCCIÓN

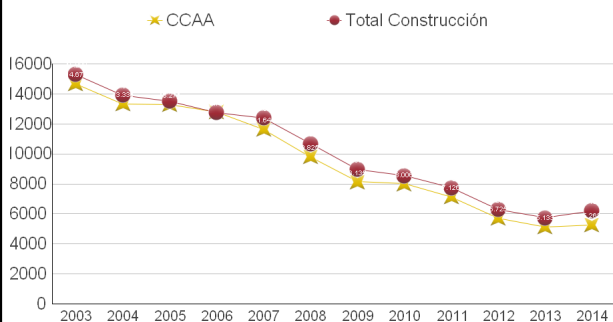

### ÍNDICE DE INCIDENCIA DE ACCIDENTES DE TRABAJO DE COM. MADRID - SECTOR SERVICIOS

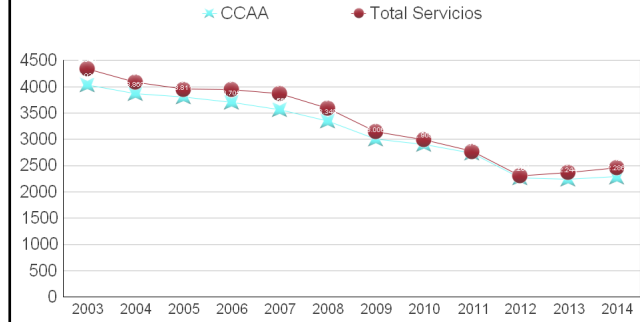



### ÍNDICE DE INCIDENCIA DE ACCIDENTES DE TRABAJO DE MURCIA

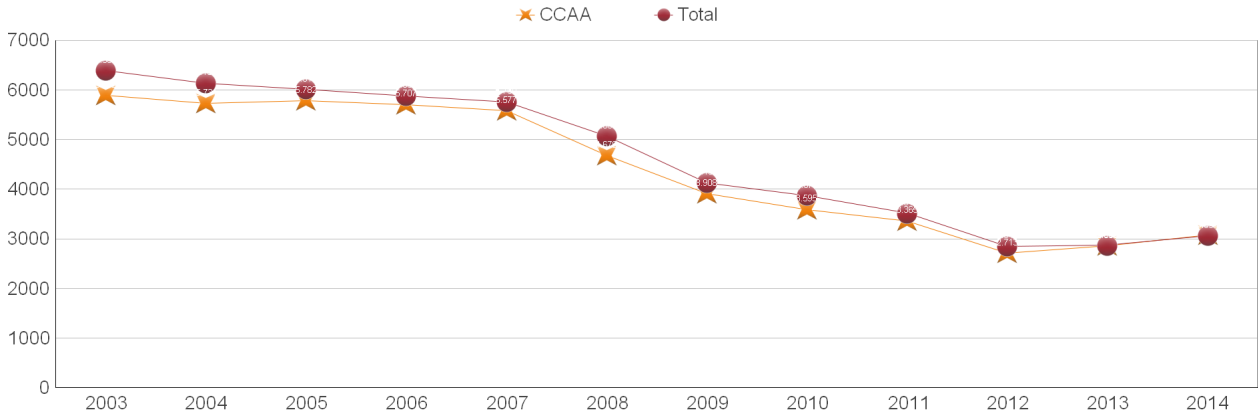

CCAA	5.892	5.731	5.782	5.707	5.577	4.676	3.908	3.595	3.365	2.713	2.859	3.078
Total	6.387	6.136	6.012	5.880	5.760	5.069	4.131	3.871	3.515	2.849	2.869	3.058

### ÍNDICE DE INCIDENCIA DE ACCIDENTES DE TRABAJO DE MURCIA - SECTOR AGRARIO

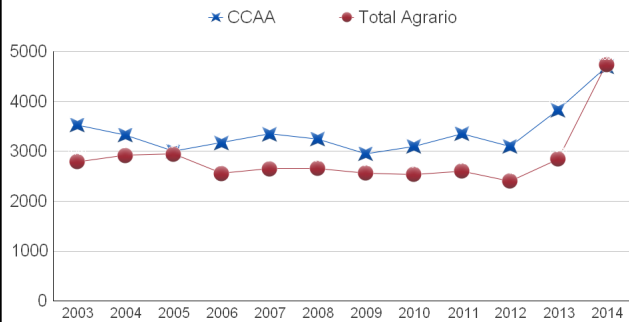

### ÍNDICE DE INCIDENCIA DE ACCIDENTES DE TRABAJO DE MURCIA - SECTOR INDUSTRIA

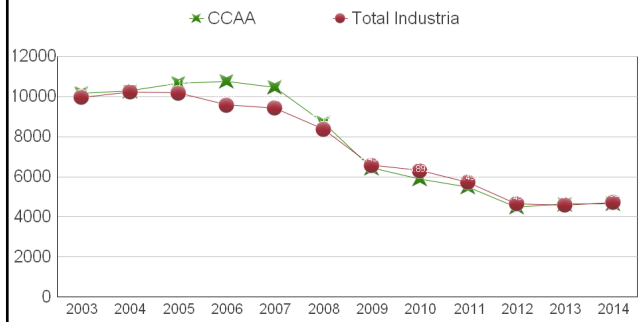

### ÍNDICE DE INCIDENCIA DE ACCIDENTES DE TRABAJO DE MURCIA - SECTOR CONSTRUCCIÓN

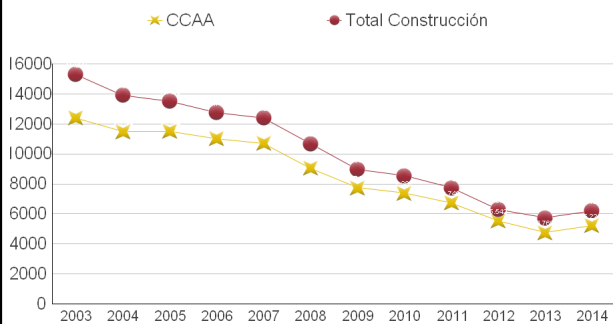

### ÍNDICE DE INCIDENCIA DE ACCIDENTES DE TRABAJO DE MURCIA - SECTOR SERVICIOS

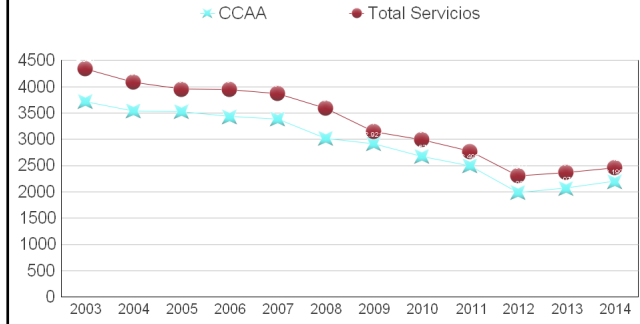



GOBIERNO DE ESPAÑA

MINISTERIO DE EMPLEO Y SEGURIDAD SOCIAL



INSTITUTO NACIONAL DE SEGURIDAD E HIGIENE EN EL TRABAJO

### ÍNDICE DE INCIDENCIA DE ACCIDENTES DE TRABAJO DE NAVARRA

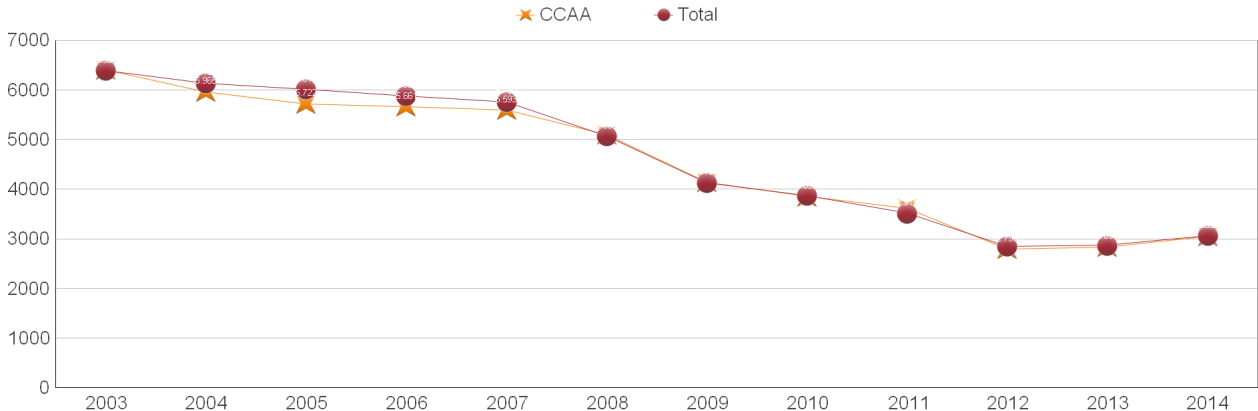

CCAA	6.406	5.965	5.722	5.661	5.593	5.096	4.143	3.852	3.616	2.790	2.839	3.051
Total	6.387	6.136	6.012	5.880	5.760	5.069	4.131	3.871	3.515	2.849	2.869	3.058

### ÍNDICE DE INCIDENCIA DE ACCIDENTES DE TRABAJO DE NAVARRA - SECTOR AGRARIO

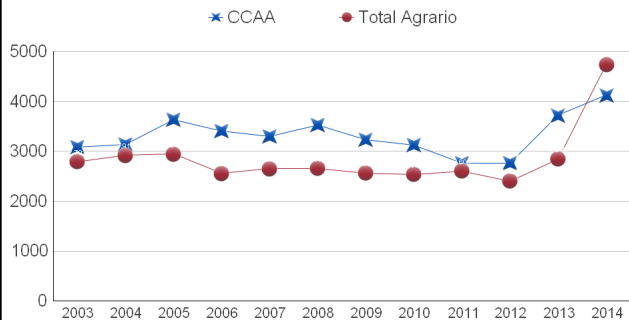

### ÍNDICE DE INCIDENCIA DE ACCIDENTES DE TRABAJO DE NAVARRA - SECTOR INDUSTRIA

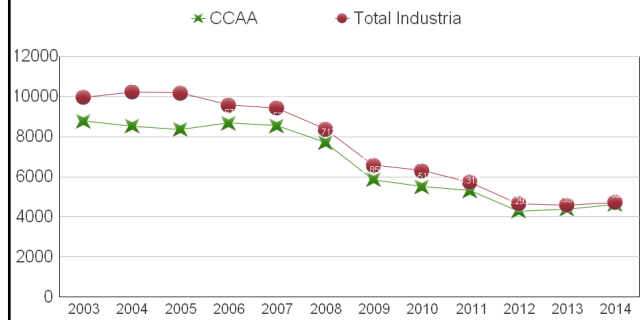

### ÍNDICE DE INCIDENCIA DE ACCIDENTES DE TRABAJO DE NAVARRA - SECTOR CONSTRUCCIÓN

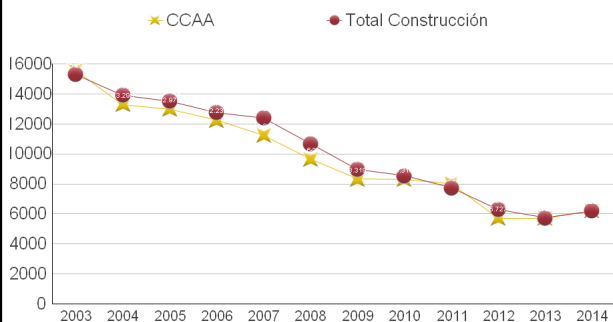

### ÍNDICE DE INCIDENCIA DE ACCIDENTES DE TRABAJO DE NAVARRA - SECTOR SERVICIOS

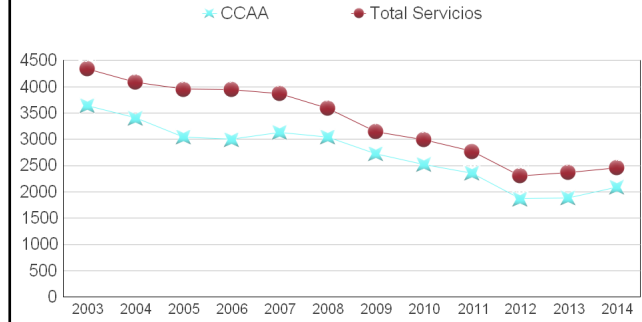



### ÍNDICE DE INCIDENCIA DE ACCIDENTES DE TRABAJO DE PAIS VASCO

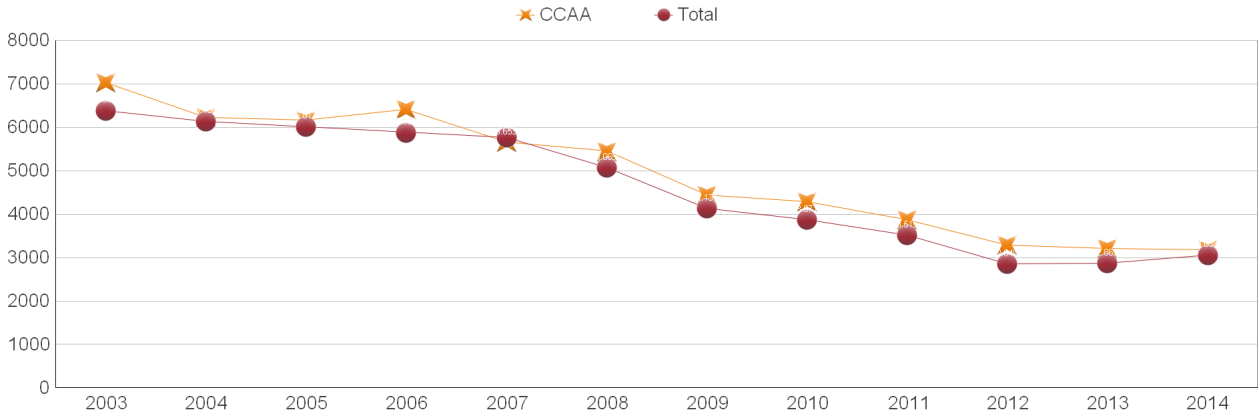

CCAA	7.025	6.224	6.157	6.418	5.653	5.449	4.441	4.282	3.874	3.286	3.215	3.174
Total	6.387	6.136	6.012	5.880	5.760	5.069	4.131	3.871	3.515	2.849	2.869	3.058

### ÍNDICE DE INCIDENCIA DE ACCIDENTES DE TRABAJO DE PAIS VASCO - SECTOR AGRARIO

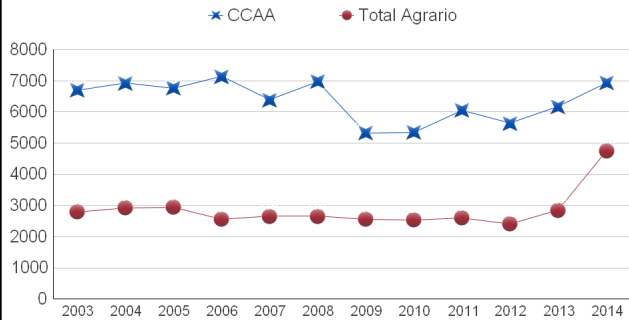

### ÍNDICE DE INCIDENCIA DE ACCIDENTES DE TRABAJO DE PAIS VASCO - SECTOR INDUSTRIA

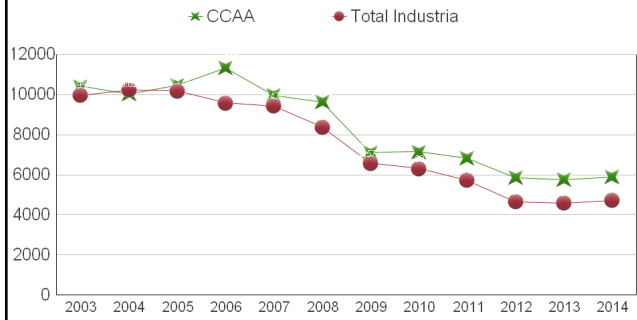

### ÍNDICE DE INCIDENCIA DE ACCIDENTES DE TRABAJO DE PAIS VASCO - SECTOR CONSTRUCCIÓN

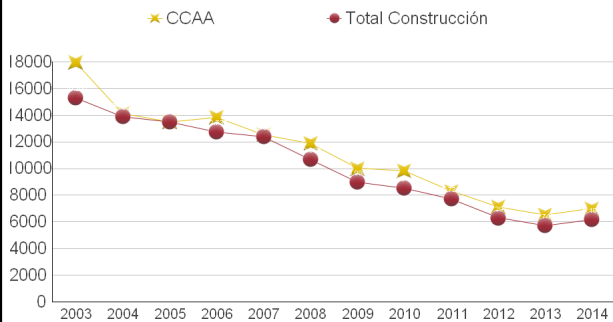

### ÍNDICE DE INCIDENCIA DE ACCIDENTES DE TRABAJO DE PAIS VASCO - SECTOR SERVICIOS

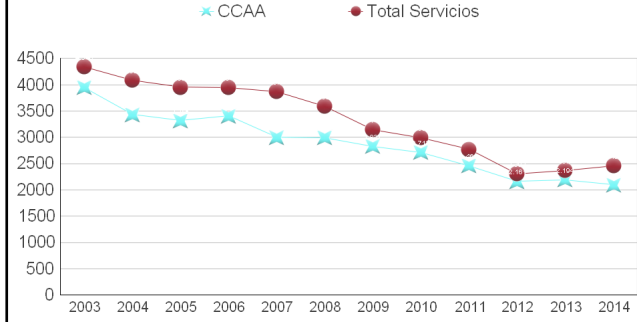



GOBIERNO DE ESPAÑA

MINISTERIO DE EMPLEO Y SEGURIDAD SOCIAL



INSTITUTO NACIONAL DE SEGURIDAD E HIGIENE EN EL TRABAJO

### ÍNDICE DE INCIDENCIA DE ACCIDENTES DE TRABAJO DE LA RIOJA

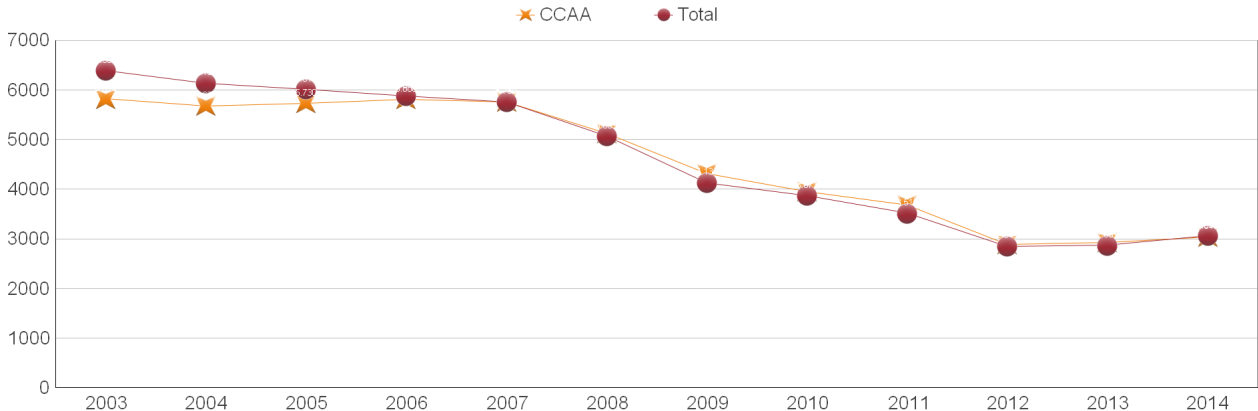

CCAA	5.819	5.673	5.730	5.806	5.762	5.129	4.311	3.951	3.678	2.895	2.932	3.040
Total	6.387	6.136	6.012	5.880	5.760	5.069	4.131	3.871	3.515	2.849	2.869	3.058

### ÍNDICE DE INCIDENCIA DE ACCIDENTES DE TRABAJO DE LA RIOJA - SECTOR AGRARIO

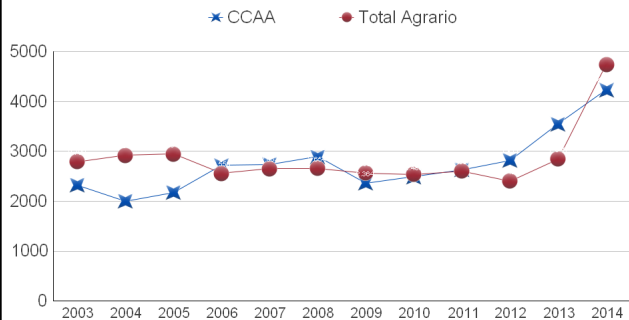

### ÍNDICE DE INCIDENCIA DE ACCIDENTES DE TRABAJO DE LA RIOJA - SECTOR INDUSTRIA

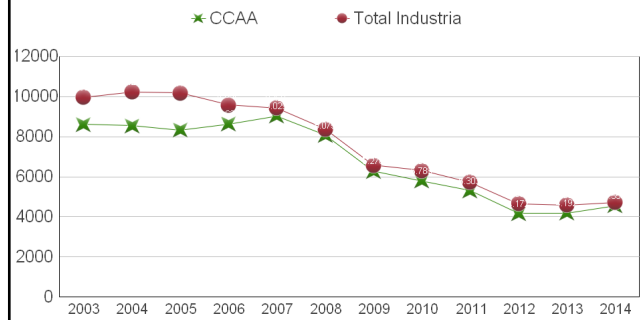

### ÍNDICE DE INCIDENCIA DE ACCIDENTES DE TRABAJO DE LA RIOJA - SECTOR CONSTRUCCIÓN

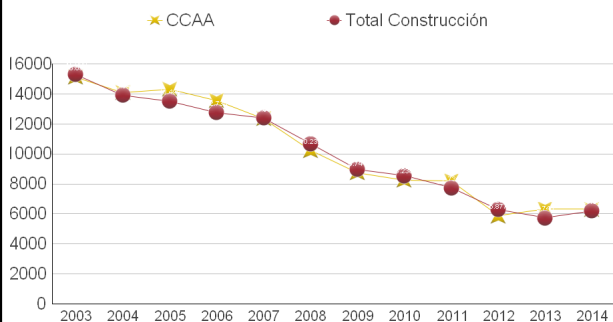

### ÍNDICE DE INCIDENCIA DE ACCIDENTES DE TRABAJO DE LA RIOJA - SECTOR SERVICIOS

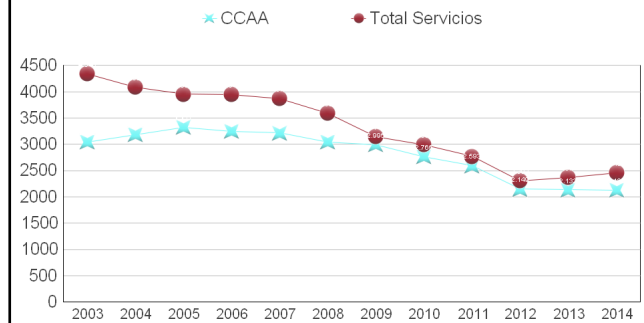





GOBIERNO DE ESPAÑA

MINISTERIO DE EMPLEO Y SEGURIDAD SOCIAL



INSTITUTO NACIONAL DE SEGURIDAD E HIGIENE EN EL TRABAJO

### ÍNDICE DE INCIDENCIA DE ACCIDENTES DE TRABAJO DE CEUTA

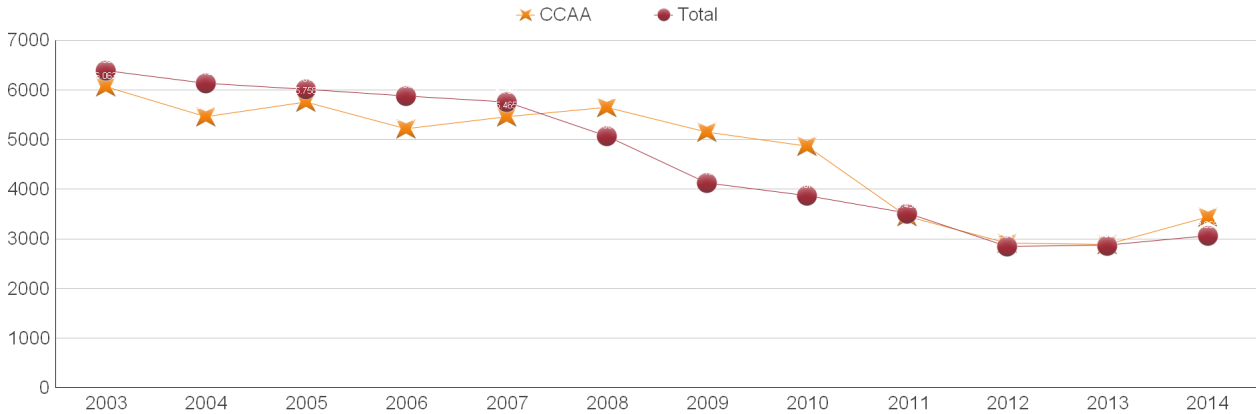

CCAA	6.063	5.461	5.758	5.217	5.465	5.653	5.151	4.874	3.456	2.915	2.888	3.442
Total	6.387	6.136	6.012	5.880	5.760	5.069	4.131	3.871	3.515	2.849	2.869	3.058

### ÍNDICE DE INCIDENCIA DE ACCIDENTES DE TRABAJO DE CEUTA - SECTOR AGRARIO

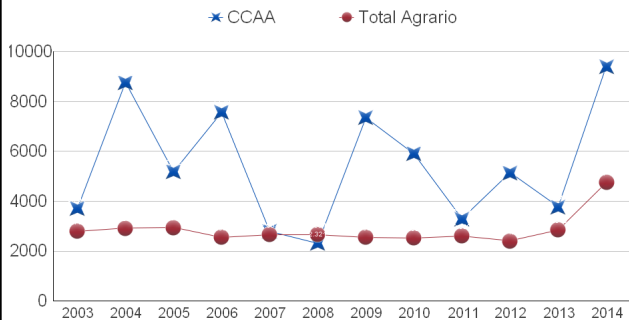

### ÍNDICE DE INCIDENCIA DE ACCIDENTES DE TRABAJO DE CEUTA - SECTOR INDUSTRIA

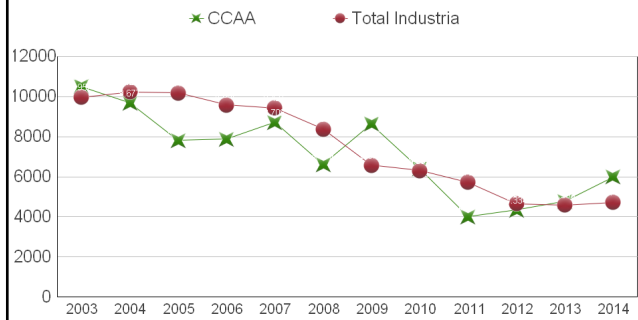

### ÍNDICE DE INCIDENCIA DE ACCIDENTES DE TRABAJO DE CEUTA - SECTOR CONSTRUCCIÓN

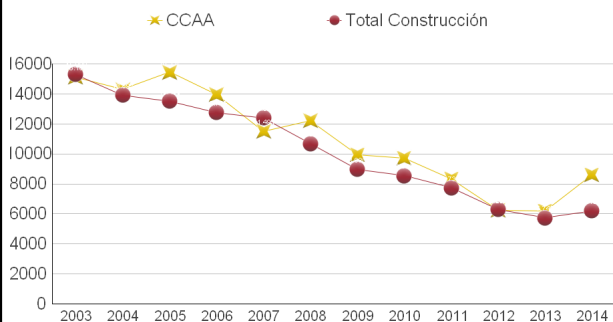

### ÍNDICE DE INCIDENCIA DE ACCIDENTES DE TRABAJO DE CEUTA - SECTOR SERVICIOS

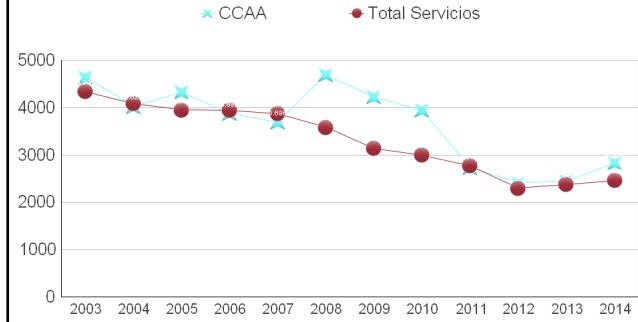



### ÍNDICE DE INCIDENCIA DE ACCIDENTES DE TRABAJO DE MELILLA

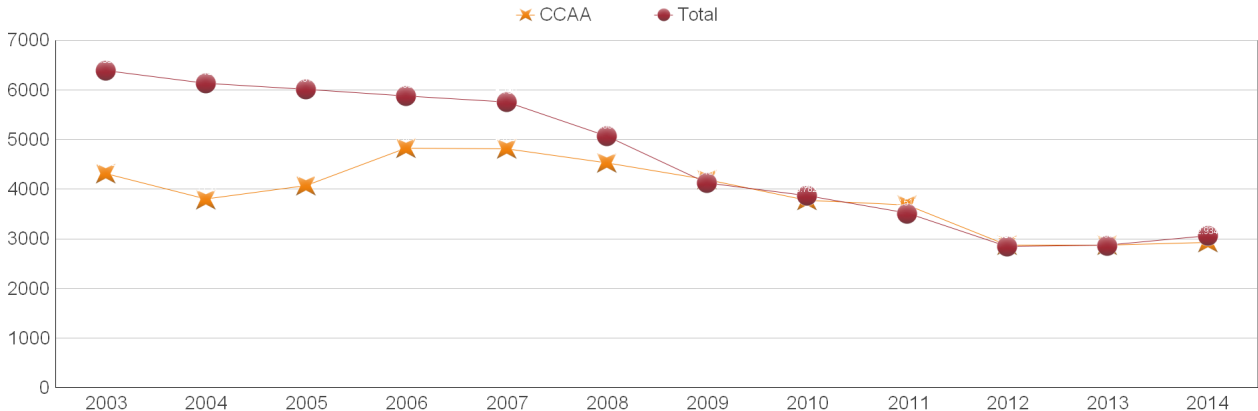

CCAA	2003	2004	2005	2006	2007	2008	2009	2010	2011	2012	2013	2014
Total	6.387	6.136	6.012	5.880	5.760	5.069	4.131	3.871	3.515	2.849	2.869	3.058

### ÍNDICE DE INCIDENCIA DE ACCIDENTES DE TRABAJO DE MELILLA - SECTOR AGRARIO

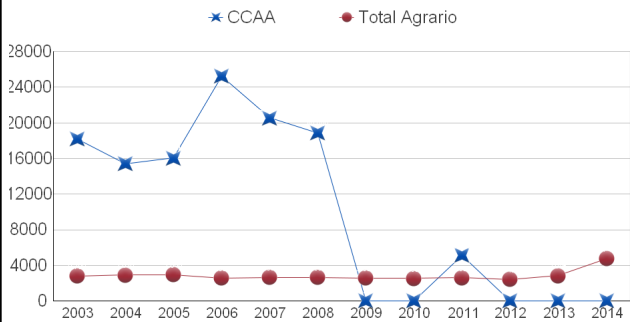

### ÍNDICE DE INCIDENCIA DE ACCIDENTES DE TRABAJO DE MELILLA - SECTOR INDUSTRIA

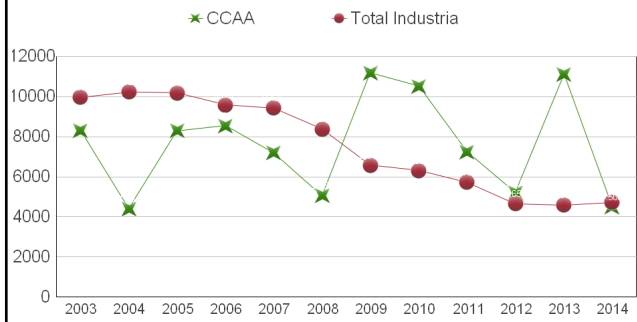

### ÍNDICE DE INCIDENCIA DE ACCIDENTES DE TRABAJO DE MELILLA - SECTOR CONSTRUCCIÓN

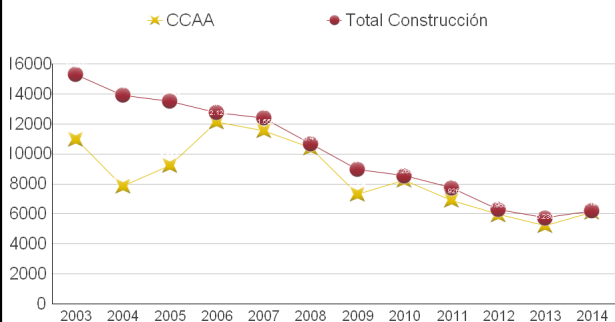

### ÍNDICE DE INCIDENCIA DE ACCIDENTES DE TRABAJO DE MELILLA - SECTOR SERVICIOS

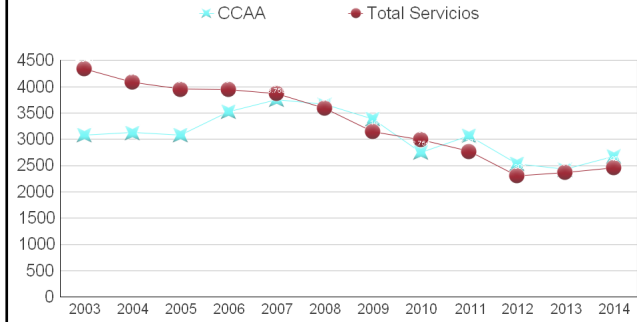



SL2.1.15



GOBIERNO  
DE ESPAÑA

MINISTERIO  
DE EMPLEO  
Y SEGURIDAD SOCIAL



INSTITUTO NACIONAL  
DE SEGURIDAD E HIGIENE  
EN EL TRABAJO